

ALLEGATI

I rilievi sono stati eseguiti con la collaborazione del personale di vigilanza dell'Ente di gestione del Parco

ELEMENTI deducibili dalla Mappa RABBINI (1863-1864)

scala 1:1500

Strada comunale del Petit Bois da Montagne Seu verso valle;
Strada comunale del Grand Bois da Montagne Seu verso monte;
Strada Comunale del Seu: passa per Grange d'Himbert e Cascine Berge;
Strada comunale del Serzaret: va a borgata Serzaret.

Rio Grand Bois, rio Pleney, rio della Orgière, rivo Gorge, rivo Ourette,
rio di Sapé (passa per borgata Sapé e va verso Exilles).

Toponimi: Quin, Plans, Pinet.

... e dalla CARTA TOPOGRAFICA in misura della Valle di Susa e di quella di Cezane,
e di Bardoneche, divisa in nove parti; seconda metà del sec. XVIII- 500 trabucchi

Carta ad acquerello che rappresenta i boschi con le singole piante ombreggiate,
i rilievi, i corsi d'acqua e gli abitati, le vie di comunicazione.

Boschi, corsi d'acqua ed abitati non presentano sensibili differenze rispetto
alla situazione attuale, ruderi compresi; solo l'abitato di Monfol risulta più
compatto intorno alla strada e i due nuclei di Montagne Seu appaiono maggiormente
distanziati. Non è rappresentata la chiesa di M.Seu, mentre è segnata la cappella
di S.Agare lungo la strada comunale per M.Seu.

Gli alpeggi segnalati sono quelli di Laune e Le Selle.

Sono indicati specchi d'acqua a monte della Laune, il Lac du Blegié e il Lac de
Bamille, oggi torbiere. Non è segnalato il lago della ghiacciaia.

Non è segnata la "strada dei cannoni", probabilmente perchè coperta dal segreto
militare o perchè già quasi scomparsa.

I toponimi in lingua francese corrispondono ancora in gran parte a denominazioni
in uso nel patois locale salvo piccole differenze quali: Sarsaré al posto di Cerzaret;
Coin d'amont e Coin d'aval = Quin; La Combe = Sapé di Salbertrand; Valsourde e La
Lingoute = M.Bleger; La Grand Meidsert = M.Genevris; Clot (piano) = Col de Loson.

L'Ente Parco collabora alle ricerche per il Progetto Atlante toponomastico del
Piemonte.

N.°
XXV

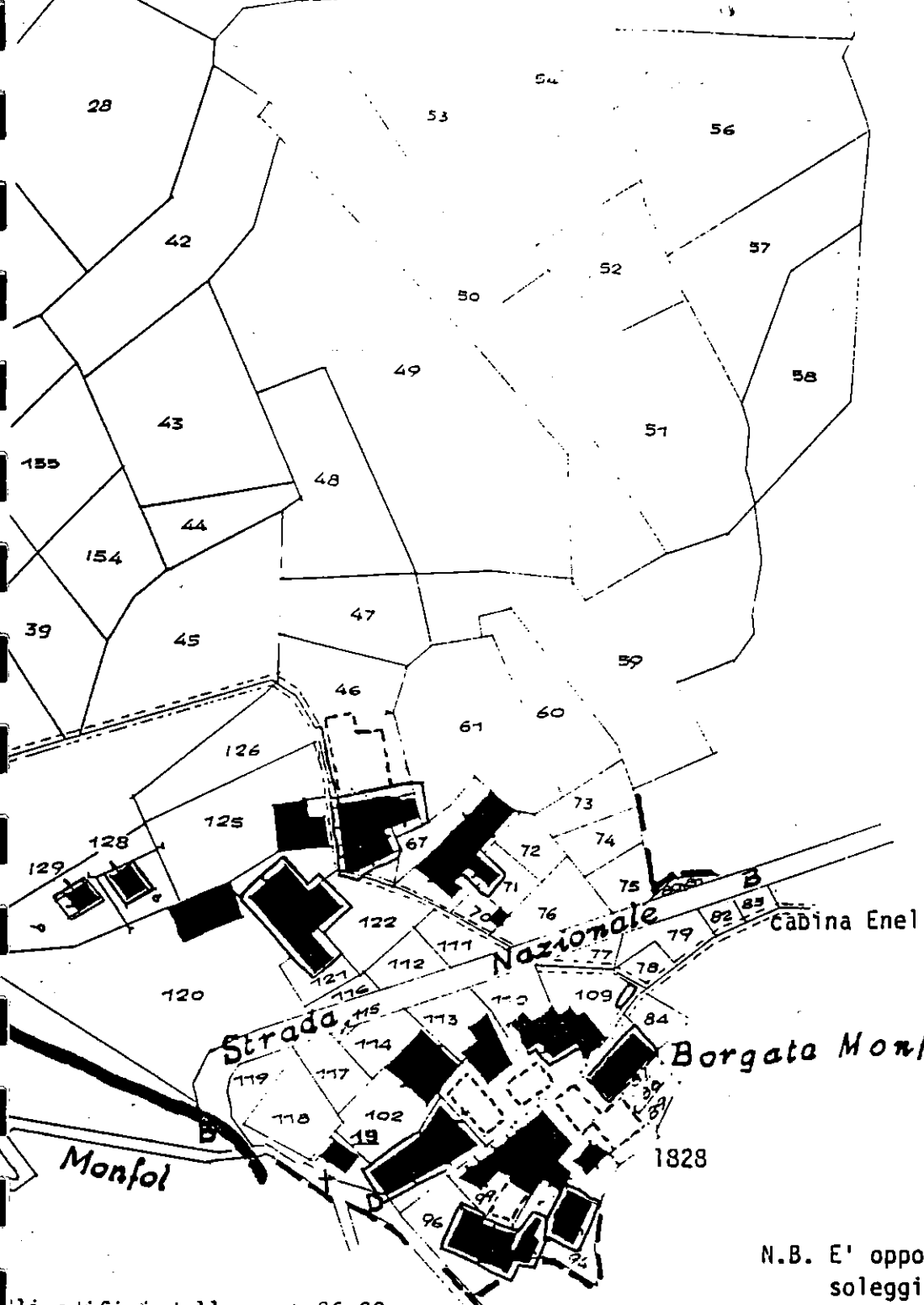

li edifici delle part.96-99 non sono più adiacenti.
 part. 94-96: sostituire i serramenti metallici
 part. 109-110: " tegole in cemento
 Part. 120-67: intonaco bianco
 part.67: tetto in lamiera grecata, tipologia colonia alpina.

XXVIII

N.B. E' opportuno, per regioni di soleggiamento, non ricostruire i ruderi delle particelle n.90-91-92-93-99

- † chiesetta
- fontana
- ⊠ ruderi
- edifici ristrutturati
- edifici da ristrutturare

LIMITE PARCO

LOCALITA'	MONFOL	DATA	9/90	CODICE		N°	Fp. XXVIII	N° mq.	67
Prospetti	Ovest			Funzioni originarie		Funzioni attuali			
	P.int.								
	P.Terr.		RURALE			RURALE + CIVILE			
	1° P.		"			"	"		
	2° P.								
	S. Tetto								
	Muri	pietra a secco con malta							
Facciata principale	sud	Volte							
	Solai								
	Carpenteria	copriate in legno							
	Tetto	Numero dei balconi							
	Orientamento	EO	Orientamento						
Schemi di distribuzione	Copertura	Aperture	<p>lose</p> <p>A: 0.80 x 0.50 (+0.40) M: 0.90 x 1.65 B/C: 0.70 x 1.30 (+1.25) O/P: 1.60 x 1.60 E: 0.70 x 0.30 (+1.10) Q: 2.00 x 1.80 F: 0.90 x 1.90 R: 0.90 x 2.00 G/H: 0.95 x 0.95 (+1.75) I/L: 0.70 x 0.80 (+0.30) M: 0.95 x 1.00 (+0.75)</p>						
	Elementi storici: date, iniziali, segni	Scala							
		Note	1/L. + 2 fen. toie						
Prospetto est	Prospetto nord	<p>F. 5.00 * 7.70</p>							

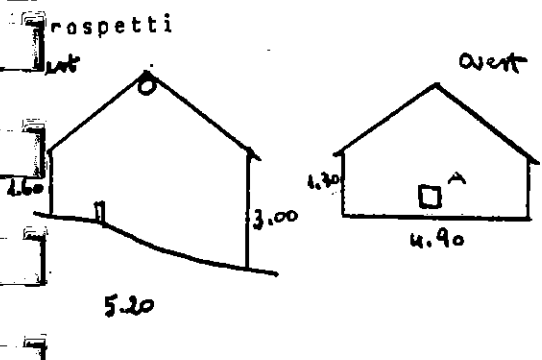
LOCALITA' MONFOL	DATA 9/90	CODICE	N° Fg. XXVIII	N° cl. 20
<p>Prospetti</p> 	Funzioni originarie		Funzioni attuali	
P.int.				
P.Terr.				
1° P.				
2° P.				
S. Tetto				
Muri <i>pietra intonacata</i>				
Pianta principale 2 nord	Voite			
Solai				
Carpenteria <i>architravi in legno</i>				
Tetto <i>losa</i>		Numero dei balconi		
Orientamento E-O		Orientamento		
Schemi di distribuzione	Copertura <i>losa</i>	Aperture A: 0.60x0.60(+0.20) B: 0.90x1.55(+0.30) C: 0.30x0.45(+1.30)	Camini	
Elementi storici: date, iniziali, segni			Scala	
			<i>gradini pietra</i>	
			Note	
			<i>testa della trave di colmo protetta da una losa</i>	
Foto / N° negativi				

LOCALITA' MONFOL		DATA 9/90	CODICE	N° Fg. XXVIII	N° mod. 70		
Prospetti 		Funzioni originarie		Funzioni attuali			
		P. int.					
		P. Terr.		mista		mista	
		1° P.		u		u	
		2° P.					
		S. Tetto					
Facciata principale : sud		Muri pietra a secco					
		Volte					
		Solai					
		Carpenteria capriate in legno					
		Tetto lose		Numero dei balconi		Orientamento	
Orientamento E-0							
Schemi di distribuzione		Copertura lose		Aperture 0,90 x 1,50 porta 0,60 x 0,90 (10,60)			
		Elementi storici: date, iniziali, segni		Camini			
				Scala			
				Note			
		Foto / N° negativi					

LOCALITA' MONFOL	DATA 9/90	CODICE	N° Fg. XXVIII	N° mod. 99
	Funzioni originarie	Funzioni attuali		
	P.int.			
	P.Terr.	RURALE	RURALE / LATO OVEST	
	1° P.	"	"	"
	2° P.			
	S. Tetto			
Muri	pietra a vista prospetto est intonacato a calce			
acciaia principale	Volute			
	Solai			
	Carpenteria tavole in larice sul lato est architravi in legno e pietra			
	Tetto distacco tra i colmi: 20 cm.		Numero dei balconi	
	Orientamento E-O		Orientamento	
	Copertura	Aperture	Camini	
	lase + scandole	A: 1.25 x 1.95 B: 0.60 x 0.60 (+0.95) C: 0.30 x 1.30 D: 0.85 x 0.80 (+1.35) E: 0.60 x 0.50 (+1.50) L: 0.70 x 0.60 (+1.60) M: 1.45 x 1.60 (+1.45) N: 1.00 x 0.20	2 sul lato ovest ristrutturato	
	Elementi storici: date, iniziali, segni		Scala	
		concio in chiave sporgente Note muro di scarpa sul prospetto est		
Foto / N° negativi		strombature 		

LINEE
RISTRUTTURATO



TETTO IN
SCANDOLE





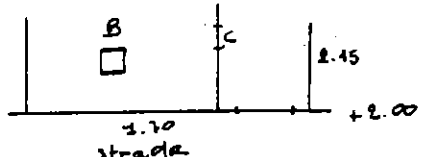
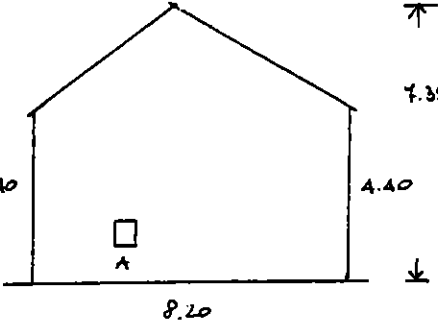
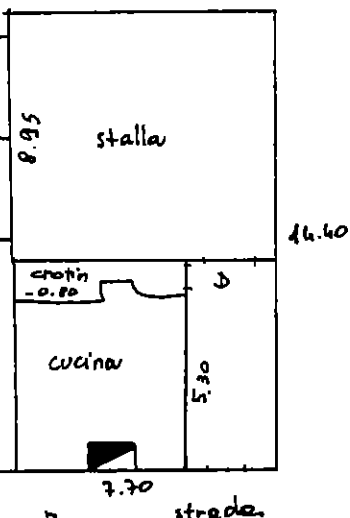
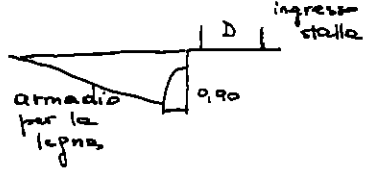

ORDITURA IN LARICE

LOCALITA' MONFOL	DATA 9/90	CODICE	N° Fp. XXVIII	N° map. 100	
Prospetti : sud 	P.int.	Funzioni originarie	Funzioni attuali		
	P.Terr.	RUDERE	RUDERE		
	1° P.	"	"		
	2° P.				
	S. Tetto				
	Muri pietra con malta				
Facciata principale : nord 	Volte				
	Solai solo Travi				
	Carpenteria capriate in legno				
	Tetto	Numero dei balconi			
Schemi di distribuzione 	Copertura inesistente	Aperture A: 0.65 x 0.80 (+1.00) B: 0.60 x 0.50 (+1.10) C: 0.85 x 1.70 D: 1.80 x 2.00	Camini		
	Elementi storici: date, iniziali, segni 			Scala	
				Note	
Foto / N° negativi					

LOCALITA' MONFOL	DATA 9/90	CODICE	N° Fp. XXVIII	N° aff. 102
Prospetti	Funzioni originarie		Funzioni attuali	
	P.int.			
	P.Terr.	RUBERE		RUBERE
	1° P.			
	2° P.			
	S. Tetto			
	Muri	pietra a secco		
Facciata principale : est	Volte			
	Solai travi in legno			
	Carpenteria			
	Tetto		Numero dei balconi	
Orientamento NS		Orientamento		
Schemi di distribuzione 12.10 	Copertura	Aperture	Camini	
	crollata	A: 2.40x2.30 (+2.00) B: 0.90x1.00 (+0.90) C: 0.90x0.90 (+2.30) D: 1.85x1.80		
	Elementi storici: date, iniziali, segni		Scala	
		Note conci in pietra alle aperture		
Foto / N° negativi				

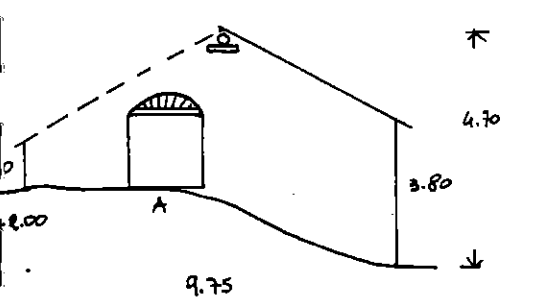
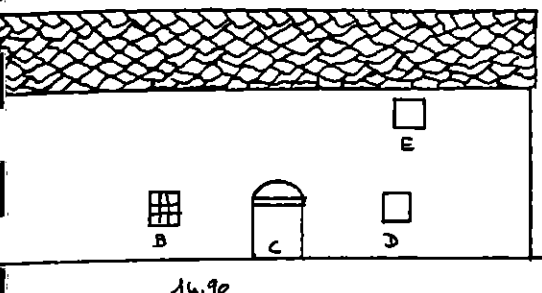
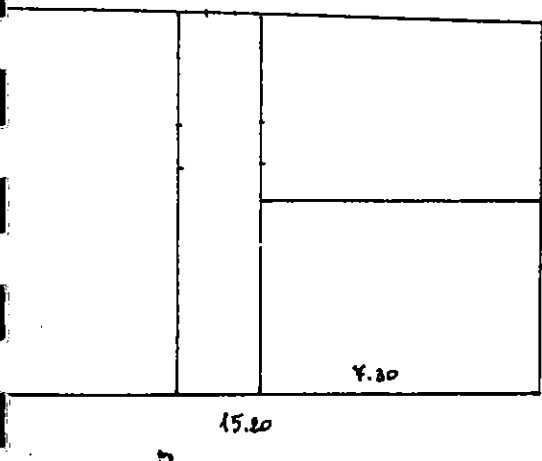
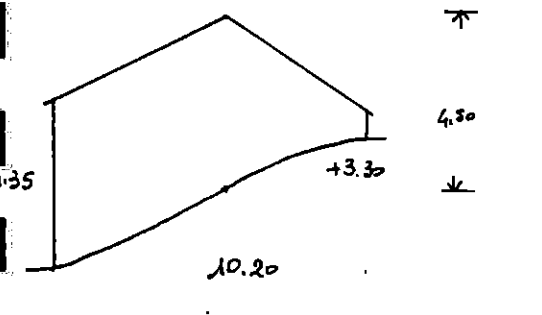
LOCALITA' MONFOL	DATA 9190	CODICE	N° Fg. XXVIII	N° mod. 102
Prospetti : ovest 	Funzioni originarie P.int. P.Terr. RUDERE 1° P. " 2° P. " S. Tetto Muri pietra a secco	Funzioni attuali 		
Facciata principale : sud 	Voite Solai travi legno Carpenteria capriate in legno Tetto lose (in parte) Orientamento EO	Numero dei balconi Orientamento		
Schemi di distribuzione 	Copertura lose lato nord collato Aperture A: 2.00 x 1.90 B: 0.75 x 0.75 (+ 1.10) C: 1.50 x 1.90 D: 0.75 x 0.85 (+ 1.05) E: 0.70 x 0.85 (+ 3.60) Elementi storici: date, iniziali, segni	Camini Scala Note cani in pietra e architravi in legno		
Prospetto est 	Foto / N° negativi			

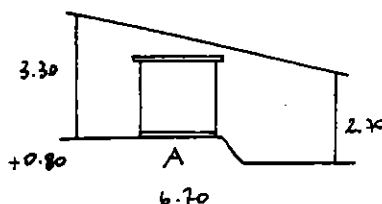
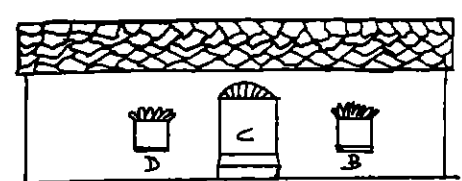
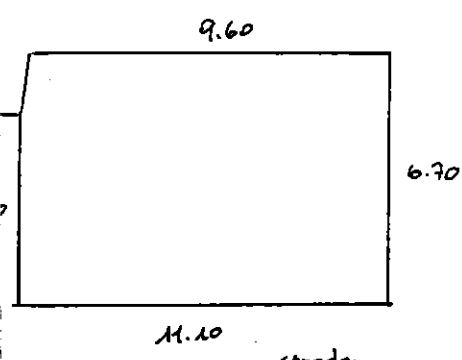

LOCALITA' MONFOL	DATA 9/90	CODICE	N° fr. XXVIII	N° cart. 109
Prospetti : est 	Funzioni originarie	Funzioni attuali		
	P.int.			
	P.Terr.	RURALE		RURALE
	1° P.			
	2° P.			
	S. Tetto			
	Muri	pietra a secco		
Facciata principale : sud 	Volte			
	Solai			
	Carpenteria capriate in legno			
	Tetto lose		Numero dei balconi	
	Orientamento NS		Orientamento	
Schemi di distribuzione 	Copertura	Aperture	Camini	
	lose	A : 1.90 x 2.00 B : 0.85 x 0.70 (+0.50) C : 1.50 x 1.60 D : 0.85 x 0.70 (+0.45)		
	Elementi storici: date, iniziali, segni		Scala	
			Note	
Foto / N° negativi				

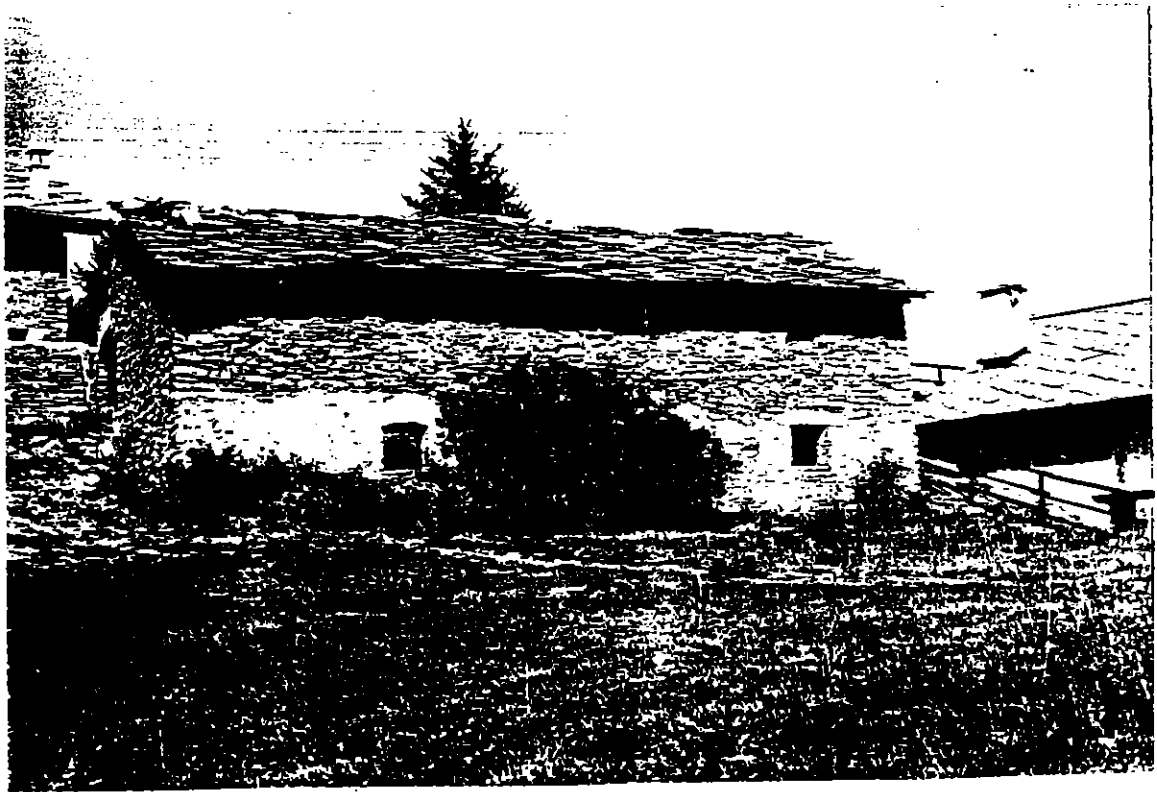

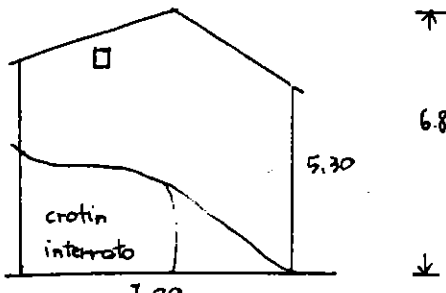
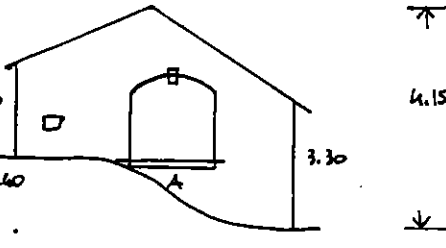
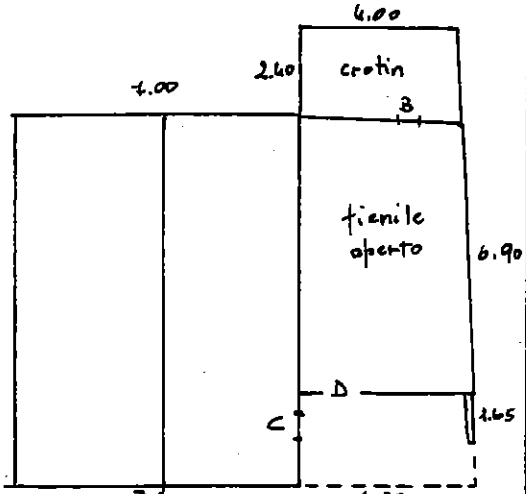
LOCALITA' MONFOL	DATA 9/90	CODICE	N° Fp. XXVIII	N° metr. 113
Prospetti : nord 	Funzioni originarie	Funzioni attuali		
	P.int.			
	P. Terr.	RURALE		
	1° P.	"		
	2° P.			
	S. Tetto			
Muri	pietra con malta			
Facciata principale : sud 	Volte			
	Solai	travi in legno		
	Carpenteria	apriate in legno		
	Tetto lose Orientamento NS	Numero dei balconi	Orientamento	
Schemi di distribuzione 	Copertura	Aperture	Camini	
	lose	A: 2.30 x 2.30 B: 2.50 x 0.75 (h. 2.5) C: 1.60 x 1.90 D: 0.50 x 1.70		
	Elementi storici: grate, iniziali, segni	pietra su lato sud W D. B. 1821 chiave e conca in tufo su portone A	Scala	Note h. crotin: 1.50
Foto / N° negativi				



LOCALITA' MONFOL	DATA 9/90	CODICE	N° Fg. XXVIII	N° mod. 120
Prospetti ovest	Funzioni originarie		Funzioni attuali	
	P.int.			
	P.Terr.	fortificazione		civile
	1° P.	"		"
	2° P.			
	S. Tetto			
Muri	pietra a secco			
Facciata principale : nord	Volte			
	Solai			
	Carpenteria capriate in legno - porta in tetto			
	Tetto terra e lose		Numero dei balconi	
Orientamento E-O		Orientamento		
Schemi di distribuzione	Copertura	Aperture	Camini	
	lose (H)	A: 2.20 x 1.30 (+0.70)		
	terra (S)	B: 1.90 x 2.05 (+1.10)		
		C: 0.95 x 2.40 (+0.95)		
	Elementi storici: date, iniziali, segni		Scala	
			Note strambature delle finestre	
	Foto / N° negativi			

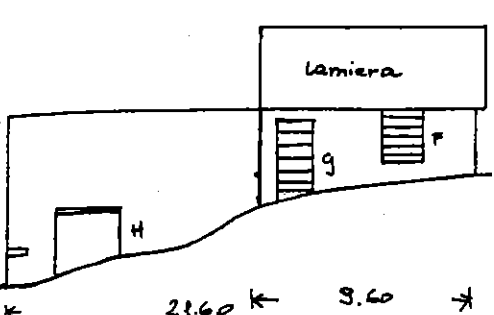
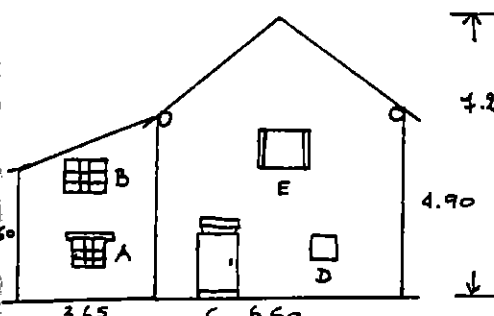
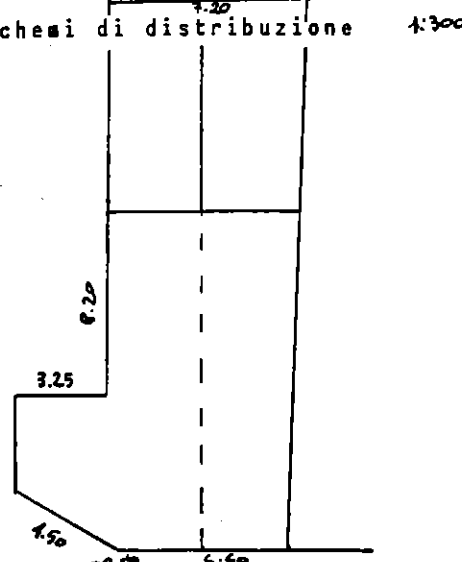
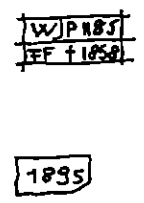

LOCALITA'	MONFOL		DATA	9/90	CODICE	PROP. DALAU	N°	Ep. XXVIII	N° mq.	122	
Prospetti			Funzioni originarie			Funzioni attuali					
	P.int.										
	P.Terr.		RURALE			CIVILE (ex bar)					
	1° P.										
	2° P.										
	S. Tetto										
	Muri		intonaco bianco e grigio								
Facciata principale : nord		Volte									
		Solai									
		Carpenteria									
		porta in ferro tinteggiato									
		Tetto			Numero dei balconi						
		Orientamento NS			Orientamento						
Schemi di distribuzione		Copertura			Aperture			Camini			
part. 121		lase (sibvente)			A: 1.95x2.00						
		cemento (tetto piano)			B: 0.90x2.00						
					C/D: 0.65x0.65						
					E: 0.80x0.65(+1.60)						
		Elementi storici: date, iniziali, segni			Scala						
					Note						
		Foto / N° negativi									

LOCALITA' LAUNE	DATA 9/90	CODICE	N°	N°
Prospetti ovest 1:300	Funzioni originarie		Funzioni attuali	
	P.int.			
	P.Terr.	RURALE	RUDERE (bruciato)	
	1° P.	"		
	2° P.			
	S. Tetto			
	Muri	pietra a secco		
Facciata principale sud-ovest	Volte			
	Solai			
	Carpenteria		travi in legno	
	Tetto	Numero dei balconi		
	Orientamento SO-NE	Orientamento		
Schemi di distribuzione 1:300	Copertura	Aperture	Camini	
	collata parte in lamiera	A: 0.80 x 0.90 (+1.15) B: 0.90 x 1.00 (+3.60) C: 1.00 x 1.75 (+0.15) D: 0.60 x 0.70 (+1.10) E: 1.00 x 1.05 (+3.20) F: (1.30 x 1.50) G: 0.90 x 1.80 H: 1.45 x 1.90		
	Elementi storici: date, iniziali, segni		Scala	
			Note	
	Foto / N° negativi			

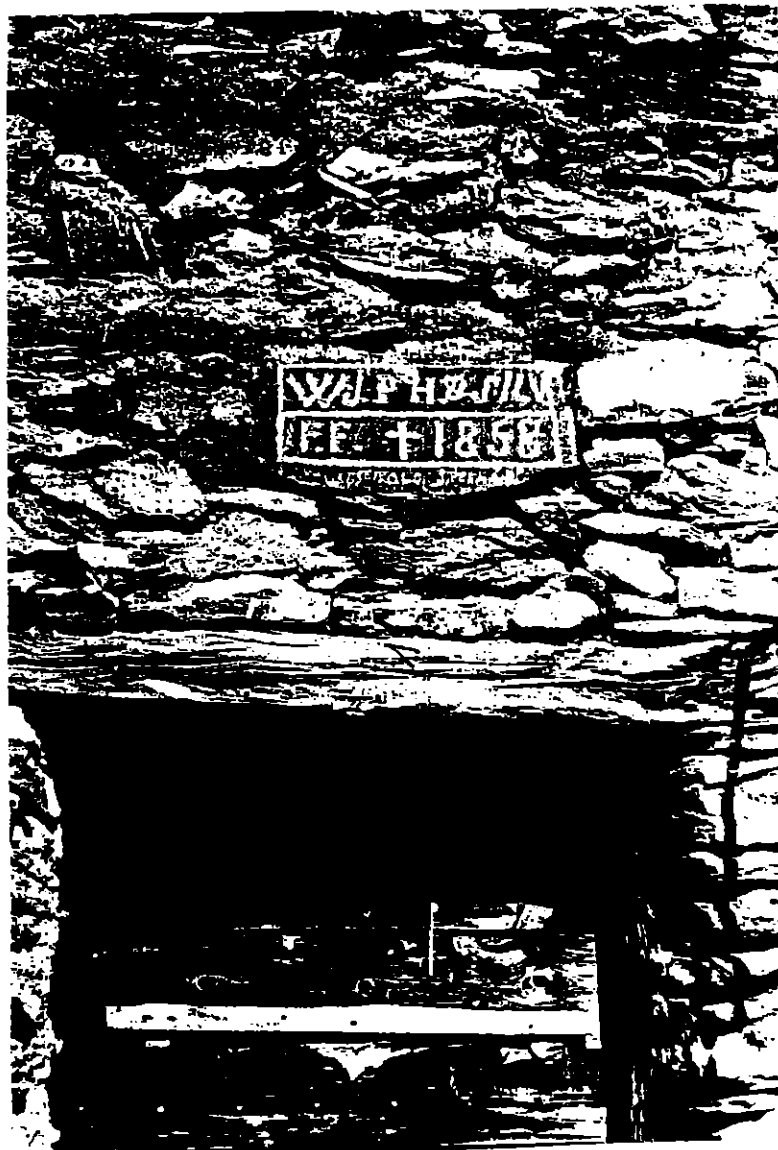

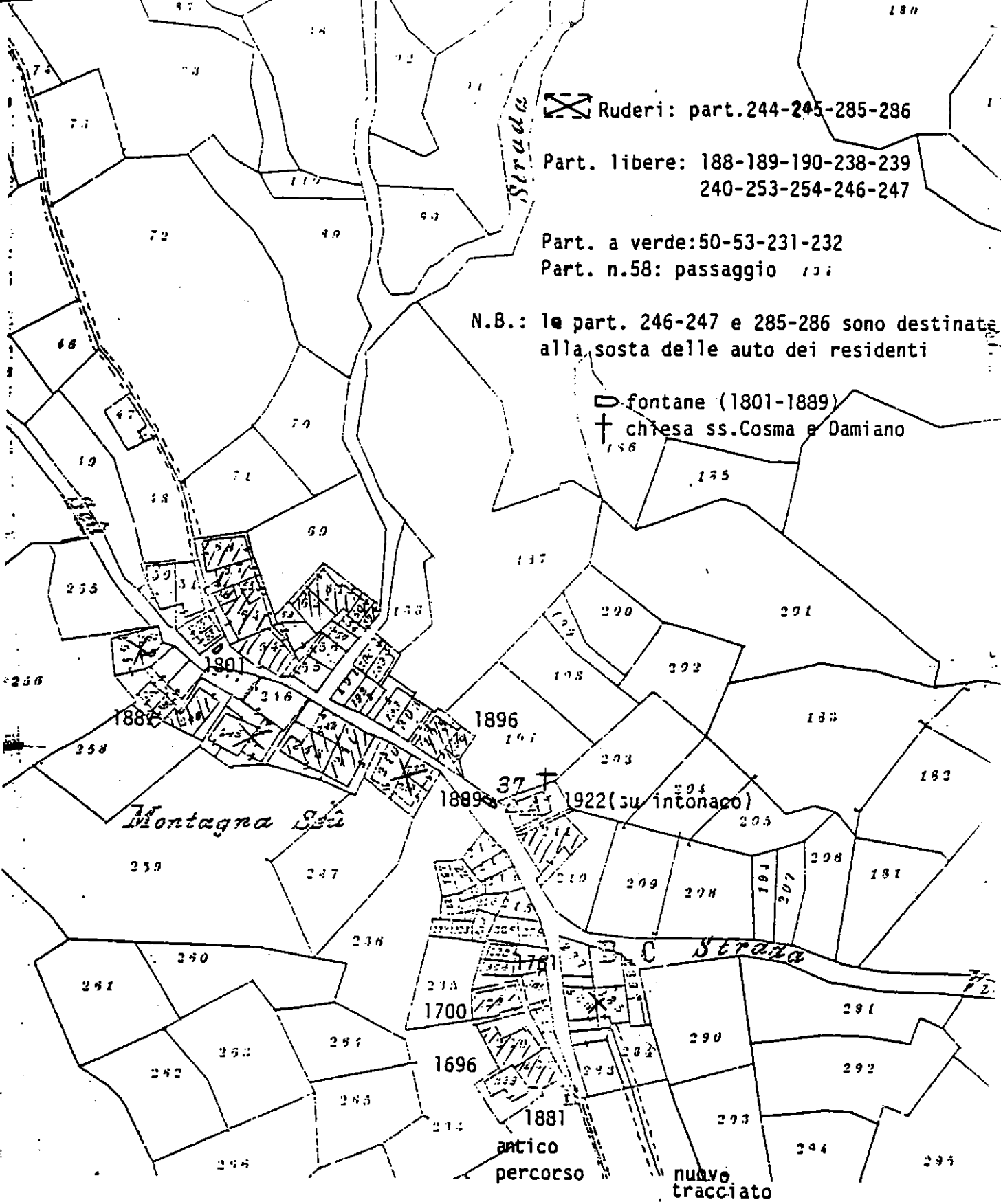

- Edifici ristrutturati: part. 47-51-52-54-55-56-191-192-193-303-233-249-250-289
- ▨ Edifici da ristrutturare: part. 54-57-59-60-61-62-64-65-66-67-68-195-196-211-229-230-241-242-243-248-283-305

LOCALITA' MONTAGNE SEU	DATA 8/90	CODICE CHIESA	N° SS. COSTA- E DAMIANO	N°
Prospetti	Funzioni originarie		Funzioni attuali	
	P. int.			
	P. Terr.			
	1° P.			
	2° P.			
	S. Tetto			
Muri intonaco rustico rosato con greche agli spigoli				
Facciata principale : sud	Volte			
	Solai			
	Carpenteria			
	Tetto		Numero dei balconi	
Orientamento N-S		Orientamento		
Schemi di distribuzione	Copertura	Aperture		Camini
	lose	A: 1.70 x 2.40 0.45 B: 1.10 x 1.30 0.80 C: 1.00 x 1.30 + 1.90		
	Elementi storici: date, iniziali, segni		Scala	
	1922 : intonaco con intubo sul portone intoni in legno comparto in pietra		Note	
Foto / N° negativi				

LOCALITA' MONTAGNE SEU	DATA 9/90	CODICE prof. GIACOSA	N° 78	N° 41/54
prospetti : sud 		Funzioni originarie	Funzioni attuali	
	P.int.			
	P.Terr.	RURALI	RUDERE / CIVILE	
	1° P.	"	" " (ovest)	
	2° P.			
	S. Tetto			

Muri
pietra con malta (solo perimetro)

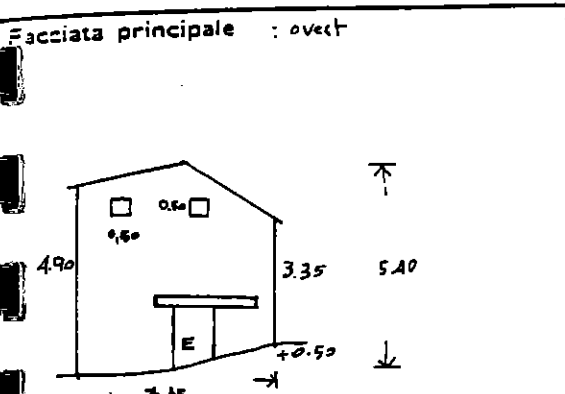

Volte	
Solai	
Carpenteria	
Tetto	Numero dei balconi
Orientamento E0	Orientamento

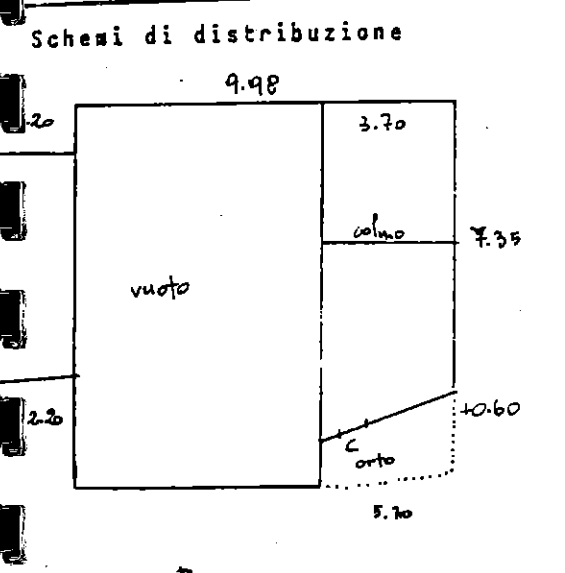

Copertura toscane (parzialmente crollata)	Aperture A: 1.20 x 0.90 + 1.30 B: 0.65 x 2.10 C: 0.65 x 2.10 E: 1.00 x 1.80 D: 0.60 x 0.60	Camini
Elementi storici: date, iniziali, segni	Scala	
A: avanzata in pietra		
	Note	



Foto / N° negativi



LOCALITA' MONTAGNE SEU	DATA 9/90	CODICE	N° 78	N° aff. 57
Prospetti 	Funzioni originarie	Funzioni attuali		
	P.int.			
	P. Terr.	RURALE	RURALE	
	1° P.	RURALE	"	
	2° P.			
	S. Tetto			
	Muri	pietra a secco		
Facciata principale : nord	Volte			
	Solai			
	Carpenteria	architran' legno		
	Tetto	Numero dei balconi		
	Orientamento NS	Orientamento		
Schemi di distribuzione 	Copertura	Aperture	Camini	
	lase	A: 1.05 x 1.70 + 0.70 B: 0.65 x 0.70 + 1.40 C: 1.00 x 1.70 D: 0.60 x 0.80 + 0.60		
	Elementi storici: date, iniziali, segni	Scala		
	spigolo est arrotondato			Note
	Foto / N° negativi			

LOCALITA' MONTAGNE SEU	DATA 9/90	CODICE	N° Fog. 78	N° uoff. 59
Prospetti : ovest 		Funzioni originarie	Funzioni attuali	
	P.int.			
	P.Terr.	RURALE	RURALE	
	1° P.	"	"	
	2° P.			
	S. Tetto			
	Muri	pietra a sacco		
Facciata principale : sud 	Volte			
	Solai			
	Carpenteria			
	Tetto		Numero dei balconi	
Orientamento E-O		Orientamento		
Schemi di distribuzione	Copertura	Aperture	Camini	
	lase	A: 0,35 x 0,70 + 0,70 B: 0,80 x 1,60		
	Elementi storici: date, iniziali, segni		Scala	
		Note		
Prospetto : nord 	Foto / N° negativi			

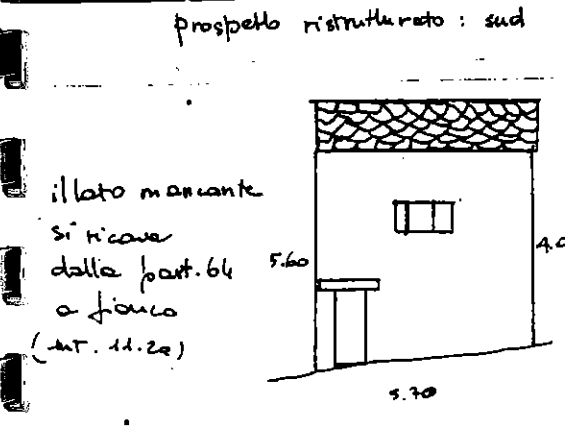
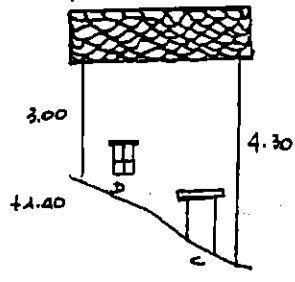
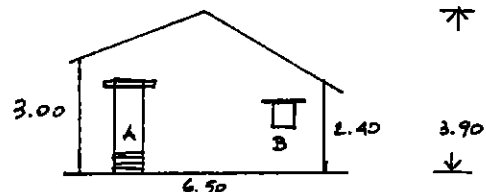
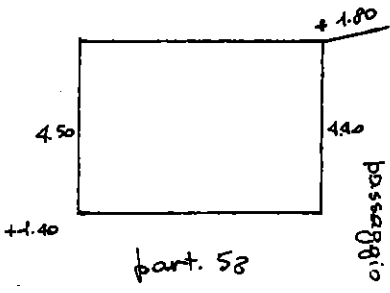
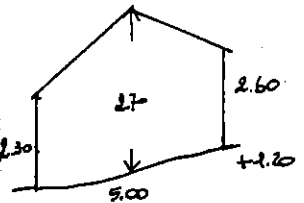
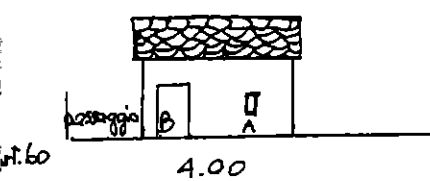
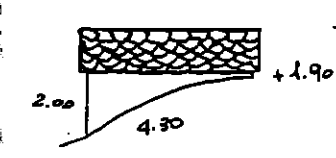
LOCALITA' MONTAGNE SEU	DATA 9/90	CODICE	N° fog. 18	N° waff. 61-62
prospetti : nord 	Funzioni originarie	Funzioni attuali		
	P.int.			
	P.Terr.		RUDERE	
	1° P.	"	"	
	2° P.			
	S. Tetto			
Muri	pietra a secco			

facciata principale : sud 	Volte	
	Solai	
	Carpenteria	
	Tetto	Numero dei balconi
	Orientamento NS	Orientamento

Schemi di distribuzione 13.30 	Copertura Aperture H: 1.60 x 1.50 + portone superiore 2.30 x 1.80 + 0.40	Camini probabile forno
	Elementi storici: date, iniziali, segni	Scala
		Note h. 6.30 part. 60 fessaggio colpetto part. 58 passaggio scalpato

	Foto / N° negativi
--	--------------------

LOCALITA' MONTAGNE SEU	DATA 9/90	CODICE	N°	N° mat. 64-65-66
Prospetti		Funzioni originarie	Funzioni attuali	
	P.int.			
	P.Terr.	stalla / cucina	RUDERE	
	1° P.	fianile / locali accessori		
	2° P.			
	S. Tetto			
Muri pietra a secco				

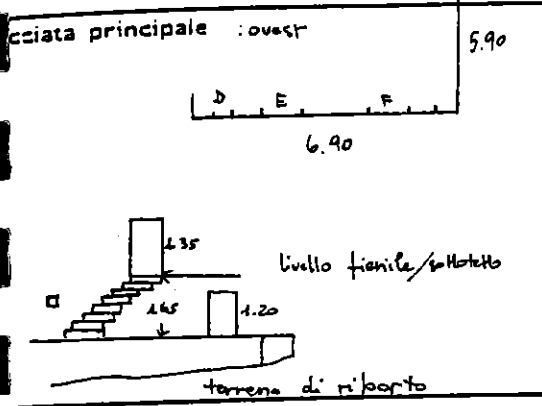

Volte	
Solai	
Carpenteria larice	
Tetto	Numero dei balconi
Orientamento NS	Orientamento

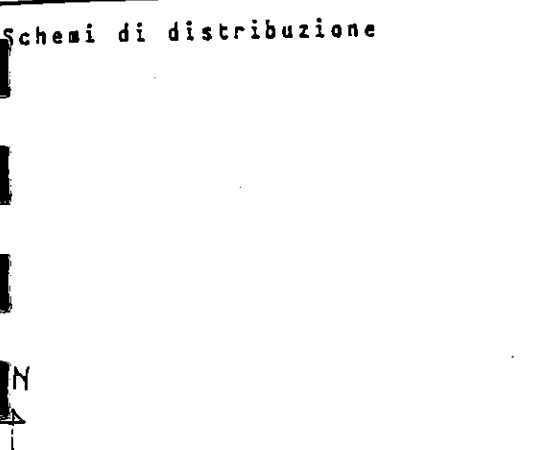

Copertura lose	Aperture A : 0.40 x 0.50 B : 0.55 x 0.50 feritoie C : 1.95 D : h + 0.60 E : 0.70 F : 0.90	Camini
Elementi storici: date, iniziali, segni		Scala
		Note nicchie nei locali cucina e sottotetto



Foto / N° negativi



LOCALITA'	DATA	CODICE PRSPR.	N° fog.	N° mod.
MONTAGNE SEU	7/90	BACCON (ex CAMINO)		198-96
Prospetti : sud-est 	Funzioni originarie		Funzioni attuali	
	P. int.			
	P. Terr.	stalla		idem
	1° P.	fienile		"
	2° P.			
	S. Tetto	1/2 "		"
Muri pietra a secco				
Facciata principale : nord-ovest 	Volte			
	Sotai 8 travi legno su muretti in pietra a secco e tavolato			
	Carpenteria (lanice) 1 capriata centrale - travi costone e di grande intestate sul muro			
	Tetto		Numero dei balconi	
Orientamento N-SE		Orientamento		
Schemi di distribuzione 	Copertura lase		Aperture A: 0.65x0.70 + 1.35 B: 2.40x1.80 C: 0.90x1.00	Camini
	Elementi storici: date, iniziali, segni 18 P6 sutrave ingresso lato nord-est: 3 prese d'aria grandi al sottotetto 5 piccole al livello delle trave infacciate stalla con mangiatoie perimetri			Scala in pietra sul lato NE Note
Foto / N° negativi				

LOCALITA' MONTAGNE SEU	DATA 7/90	CODICE	N° 79	N° coll. 229-230
prospetti	Funzioni originarie		Funzioni attuali	
	P.int.			
	P.Terr.	RURALE		RUDERS
	1° P.	"		"
	2° P.			
	S. Tetto			
	Muri			
facciata principale	Volte			
	Solai			
	Carpenteria travi portomi (altezza 1.80 - 2.20)			
	Tetto		Numero dei balconi	
Orientamento N S		Orientamento		
Schemi di distribuzione: part. 229	Copertura		Aperture A: 0.80 B: 1.40 + 0.65	Camini
	Elementi storici: date, iniziali, segni su travi portomi: 17 ✕ 00 1 B ✕ 16 ✕ 96 B			Scala
				Note
↑	↑			
	↓			
6.50	7.90	B	6.40	11.00
part. 230				
↑	↑			
↓				
6.30	5.80	A	8.50	7.85
12.80				
Foto / N° negativi				

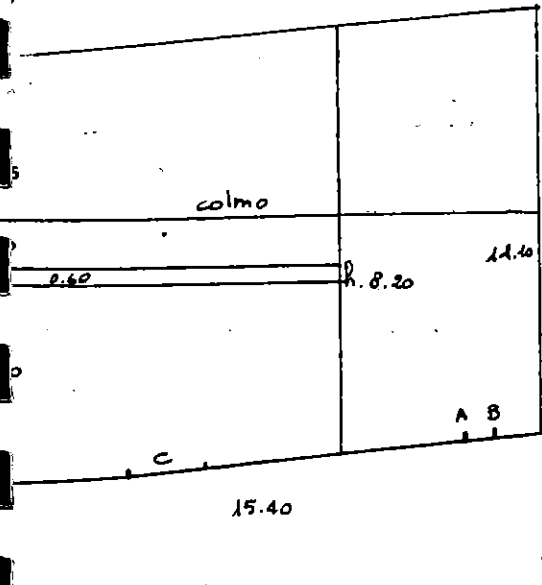
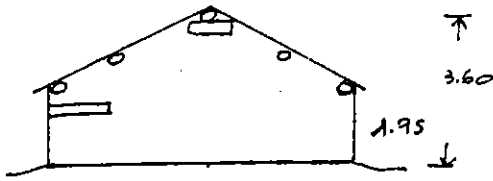
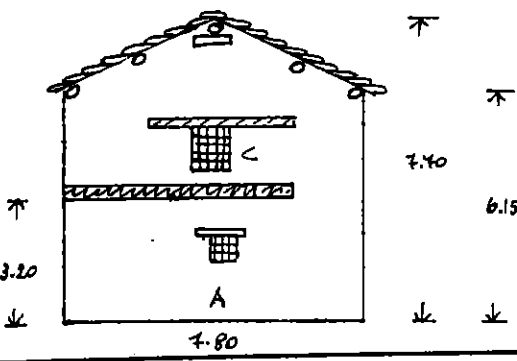
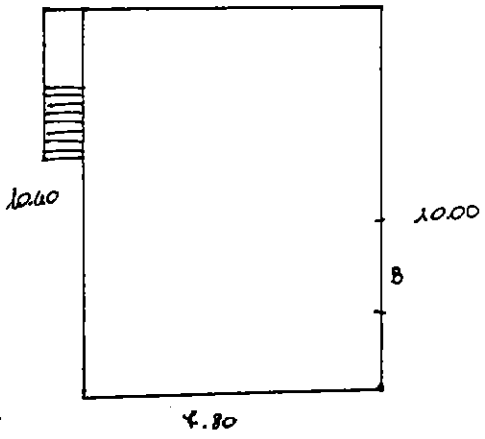
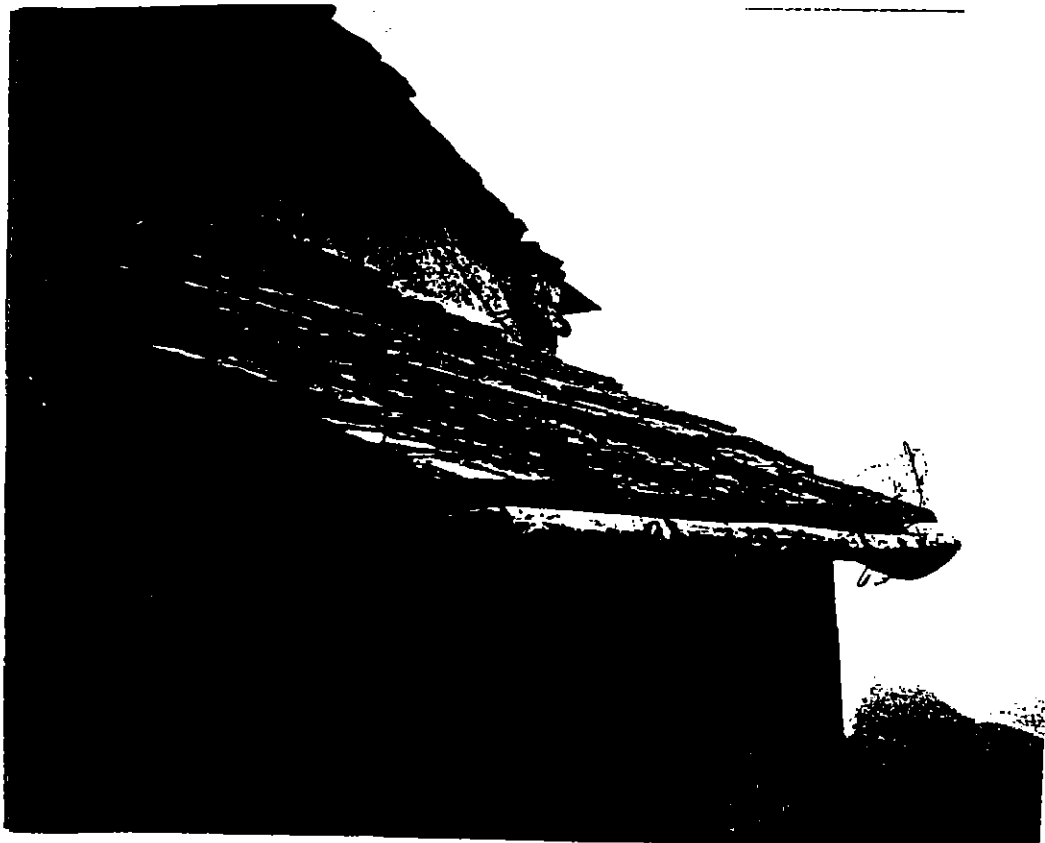

LOCALITA' MONTAGNE SEU	DATA 7/90	CODICE PROP. 241-242-243	N° 78	N° inv. 241-242-243	
Prospetti : ovest 	Funzioni originarie	Funzioni attuali			
	P.int.				
	P.Terr.	stalla	idem		
	1° P.	fienile	"		
	2° P.				
	S. Tetto				
Muri	pietra con malta, su rappezzi in cemento				
Facciata principale : est 	Volte				
	Solai				
	Carpenteria	architravi in larice			
	Tetto	Numero dei balconi			
Orientamento NS	Orientamento				
Schemi di distribuzione 	Copertura	Aperture	Camini		
	lose spiovente in la micra lato est	A: 2.25 x 2.10 B: 0.60 x 0.75 (+0.75) C: 1.20 x 1.70 D: 0.70 x 2.00 E: 0.75 x 0.60 F: 0.60 x 0.70			
Elementi storici: date, iniziali, segni finestre triangolari per aereazione granaio D: porta in ferro	Scala				
	Note				
Foto / N° negativi					



FINESTRE TRIANGOLARI
PER AERAZIONE



TRAVI DI IRRIGIDIMENTO

LOCALITA' MONTAGNE SEU	DATA 7/90	CODICE		N° Fg.	N° aff. 244-245
Prospetti	Funzioni originarie		Funzioni attuali		
	P.int.				
	P.Terr.			RUDERE	
	1° P.				
	2° P.				
	S. Tetto				
Muri solo perimetro in pietra					
Facciata principale	Volte				
	Solai				
	Carpenteria				
	Tetto		Numero dei balconi		
Orientamento		Orientamento			
Schemi di distribuzione	Copertura		Aperture		Camini
	Elementi storici: date, iniziali, segni				Scala
					Note
Foto / N° negativi					

LOCALITA' MONTAGNE SEU

DATA 4/90 CODICE N° Fp. N° woff. 248

Prospetti : ovest

Funzioni originarie Funzioni attuali

P.int.		
P.Terr.	RURALE	idem
1° P.	"	"
2° P.	"	"
S. Tetto	"	"

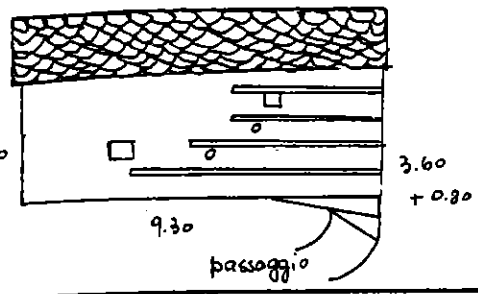

Muri pietra con malta

facciata principale : est

Volte

Solai

Carpenteria tiranti in larice inseriti nella muratura e architravi

Tetto Numero dei balconi : legno largh. 1.05 x 2.00 largh. Orientamento NS Orientamento est

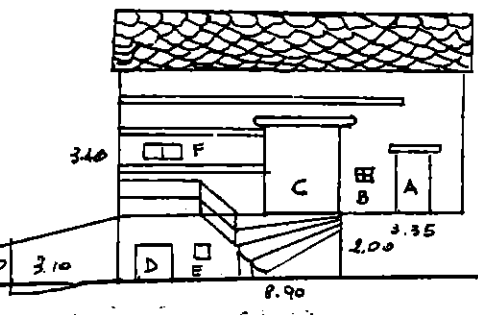

facciata sud

Capertura lose	Aperture A: 0.85 x 1.80 B: 0.50 x 0.60 + 1.10 C: 2.25 x 2.20 + 0.10 D: 0.95 x 1.55 E: 0.50 x 0.60 + 1.00 F: 1.10 x 0.55 + 1.20 G/H: 1.00 x 0.60 + 0.75 I: 0.90 x 1.60 + 3.15	Camini
----------------	--	--------

Elementi storici: date, iniziali, segni

Scala in pietra su muro a secco spessore 0.90

Note

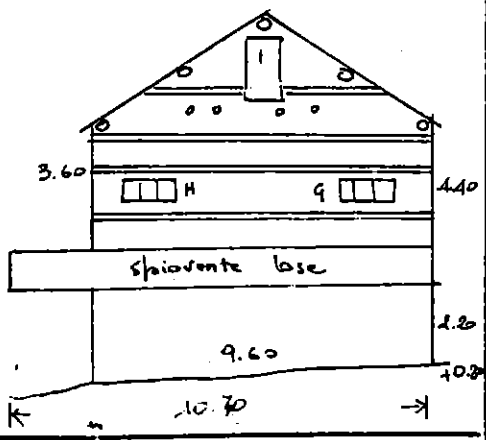

facciata nord

Foto / N° negativi

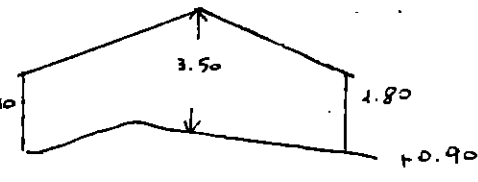



TRAM DI IRRIGAMENTO



LOCALITA' MONTAGNE SEU		DATA 9/90	CODICE	N° FP. 8	N° map. 249-250
Prospetti : sud		Funzioni originarie		Funzioni attuali	
		P.int.			
		P.Terr. RURALE		CIVILE	
		1° P.		" RISTR.	
		2° P.			
		S. Tetto			
		Muri parte a intonaco grezzo " in pietra a secca			
Facciata principale : nord		Volte			
		Solai			
		Carpenteria architravi in legno			
		Tetto		Numero dei balconi terrazzo con ringhiera in terzo mattoni	
		Orientamento NS		Orientamento	
Schemi di distribuzione		Copertura		Camini	
passaggio 11.10		lose A: 0.90x1.70 -0.10 B: 0.90x1.70 +0.10 C: 0.60x0.60 D: 0.70x0.60 +1.55 E: 0.60x0.70 F: 0.70x1.70			
		Elementi storici: date, iniziali, segni		Scala	
		O : R J F 1887 - pietra			
		Note			
		Foto / N° negativi			

LOCALITA' MONTAGNE SEU

DATA 9/90	CODICE	N° NNN	N° e/0250
Funzioni originarie		Funzioni attuali	
P.int.			
P.Terr.		civili	
1° P.			
2° P.			
S. Tetto			
Muri intonaco grezzo grigio - bianco a sud zoccolo in cemento			

Prospetti : nord

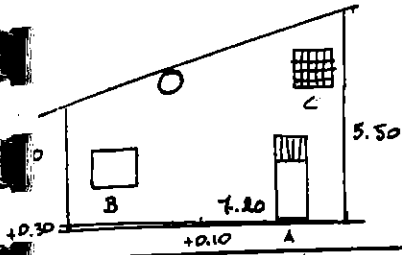

facciata principale : sud

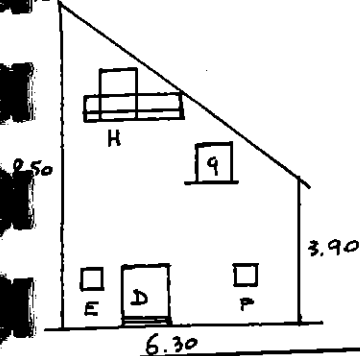

Volte	
Solai	
Carpenteria	
Tetto	Numero dei balconi larghi 1.10 - ringhiera in ferro
Orientamento N-S	Orientamento lato sud

Schemi di distribuzione

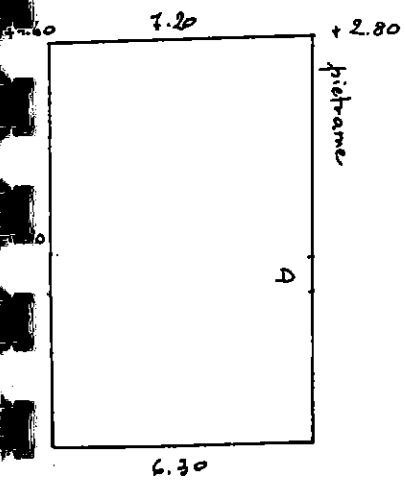

Copertura	Aperture	Camini
	A: 0.85 x 1.95 + 0.10	
	B: 1.00 x 1.20 + 1.00	
	C: 0.85 x 0.85 + 3.60	
	D: 1.10 x 1.35 + 0.30	I: 1.05 x 1.10 + 1.25
	E: F: 0.60 x 0.65	H: 0.60 x 1.50 + 5.50
	G: 1.25 x 1.10 + 1.90	
Elementi storici: date, iniziali, segni		Scala
		Note

Foto / N° negativi

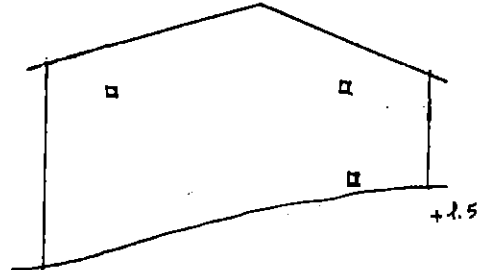
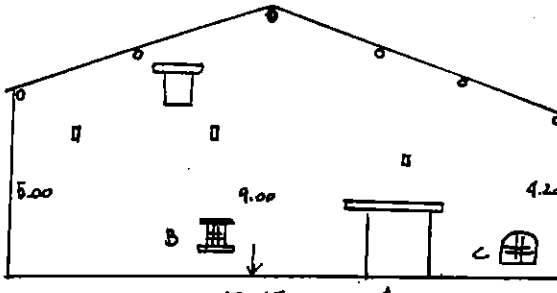
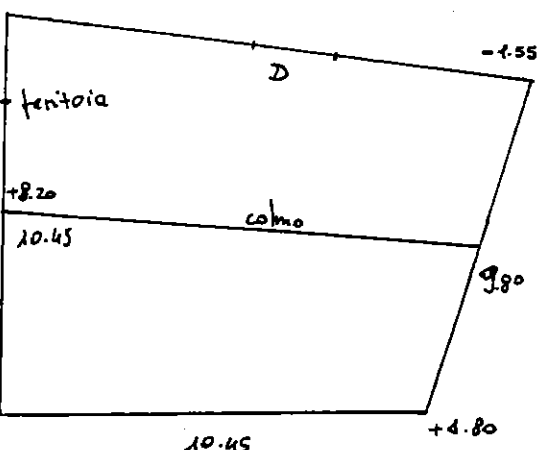
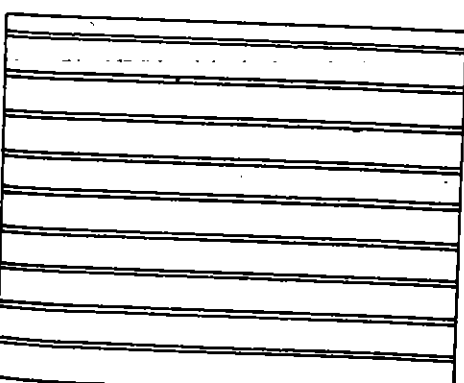
LOCALITA' MONTAGME SEU	DATA 7/190	CODICE Sp. piano SERRA	N° Fig.	N° cart. 305
Prospetti : sud 	Funzioni originarie		Funzioni attuali	
	P.int.			
	P.Terr.	Stalle e cucina	non utilizzata	
	1° P.	fronle	"	
	2° P.	fronle	"	
	S. Tetto			
Muri pietra a secco				
Facciata principale : nord 	Volte			
	Solai lance : assito e travi			
	Carpenteria traliccioni in legno e pietra			
	Tetto		Numero dei balconi	
	Orientamento E0		Orientamento	
Schemi di distribuzione 	Copertura lor		Aperture A : 0.90 x 1.20 B : 0.80 x 0.60 C : 0.70 x 0.60 D : 1.20 x 1.80	
	Elementi storici: date, iniziali, segni		Camini	
	1761 su facciata Nord finestre con grate		Scala	
			Note Scarpa in cemento allo spigolo ovest	
	Foto / N° negativi			
	schema del solaio : 9 travi - interassi mt. 1.00			

SCHEDA 2
SERRA

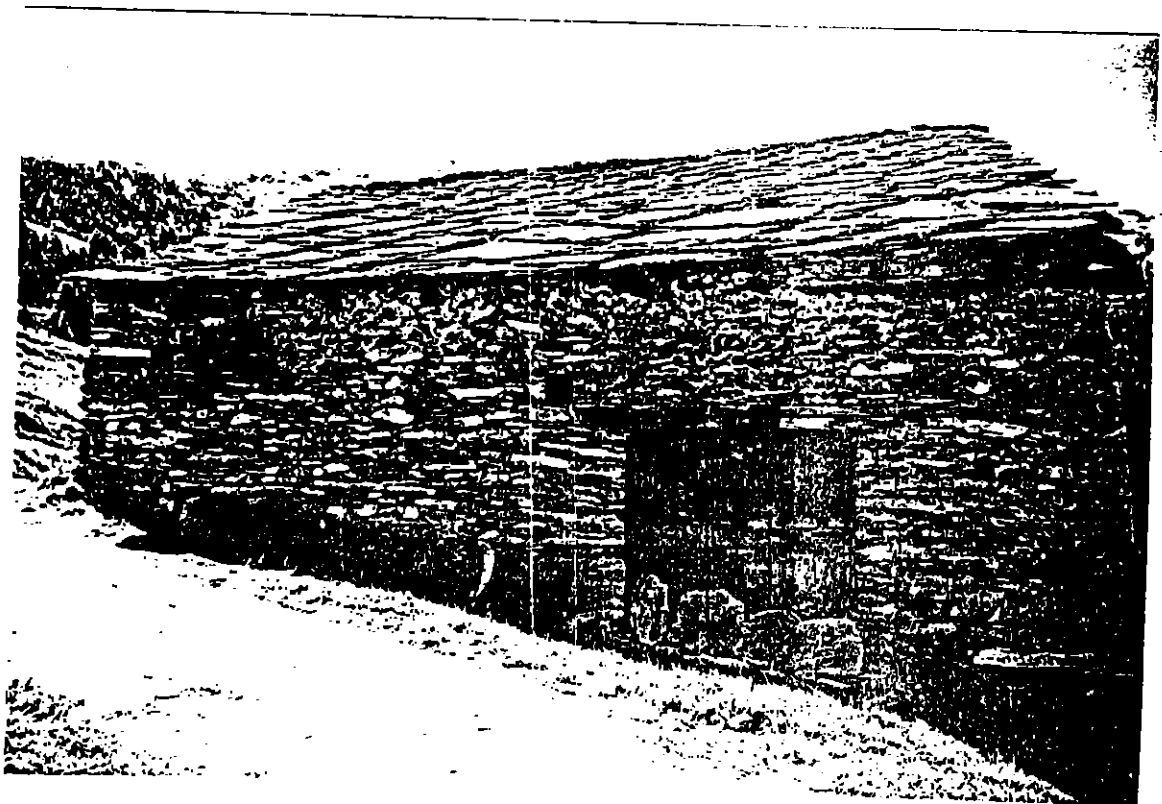
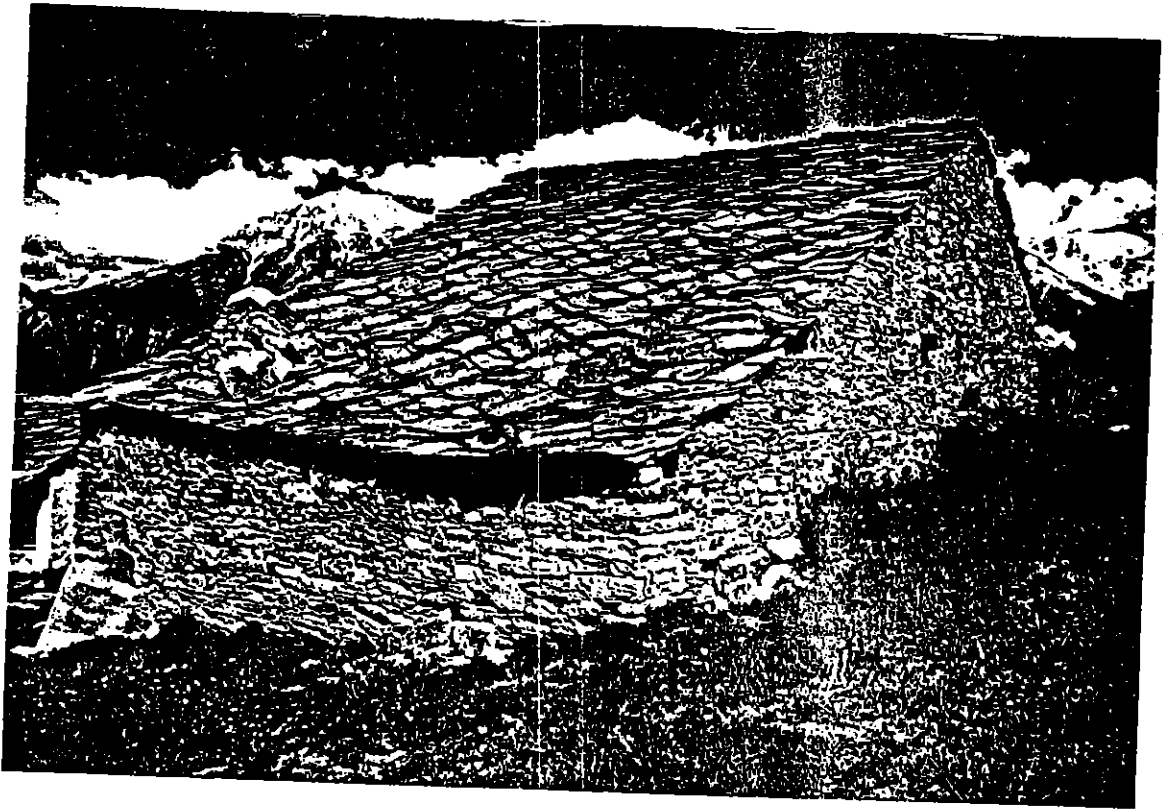

N.

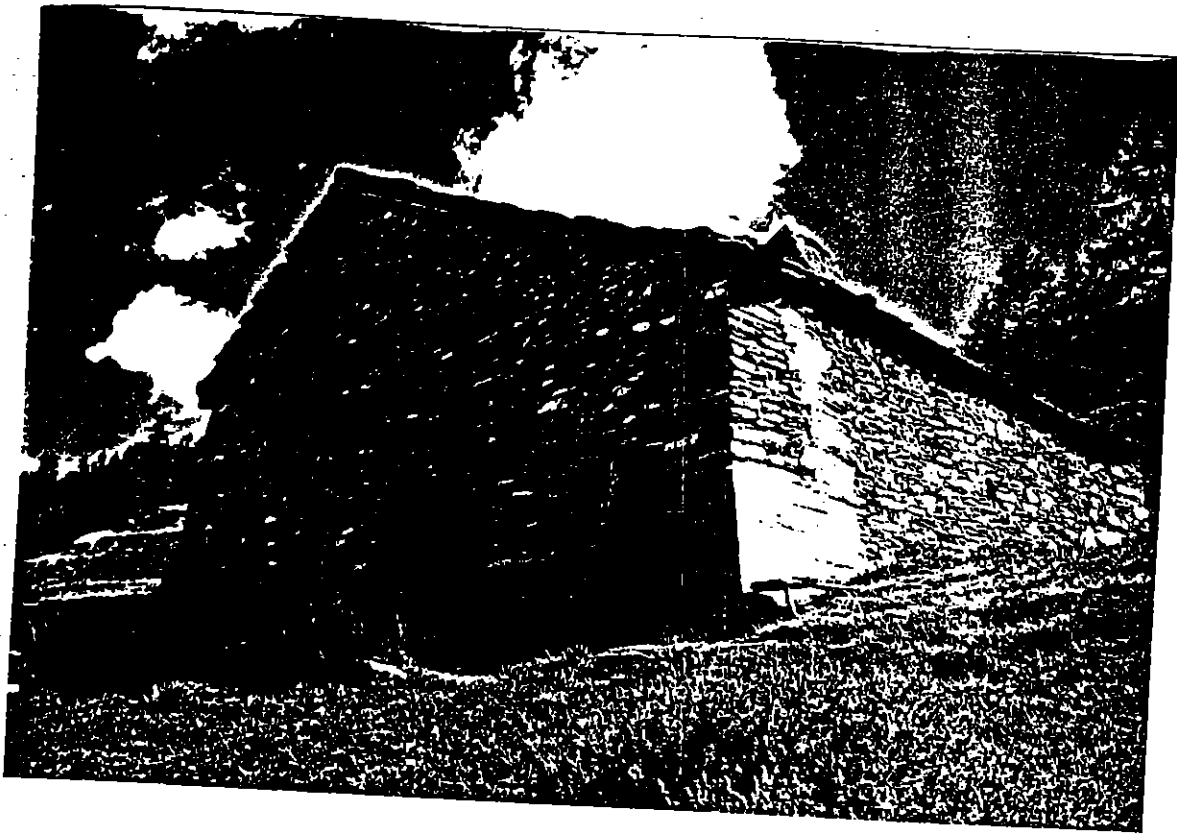

LOCALITA' MONTAGNE SEU DATA 190 CODICE popolazione CHALIER N° FP. N° aff. 232

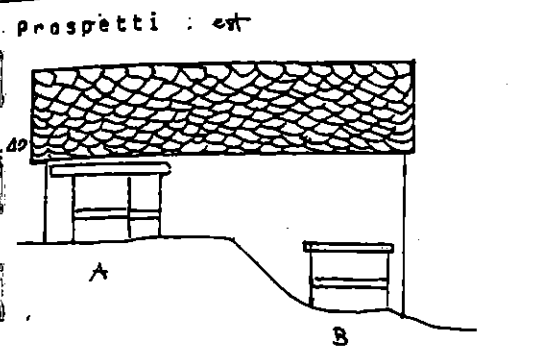

	Funzioni originarie	Funzioni attuali
P.int.		
P.Terr.	stalla	colom
1° P.	fienile	"
2° P.		
S. Tetto		
Muri	pietra con malta	

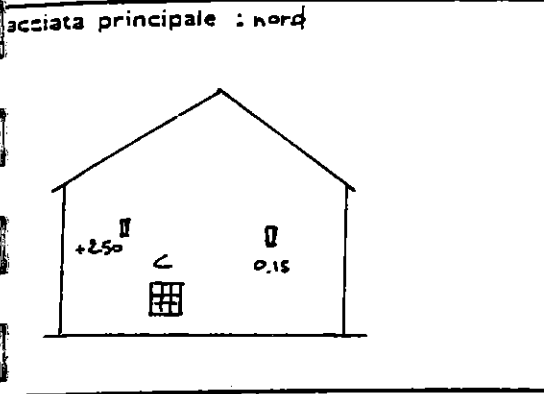

Volte	
Solai	travolato in larice - 6 travi appoggiate su pietre sporgenti
Carpenteria	pioli in legno di rosa - casopne 2 gronde in legno
Tetto	spiovente mt. 1.00
Orientamento	MS
Numero dei balconi	
Orientamento	

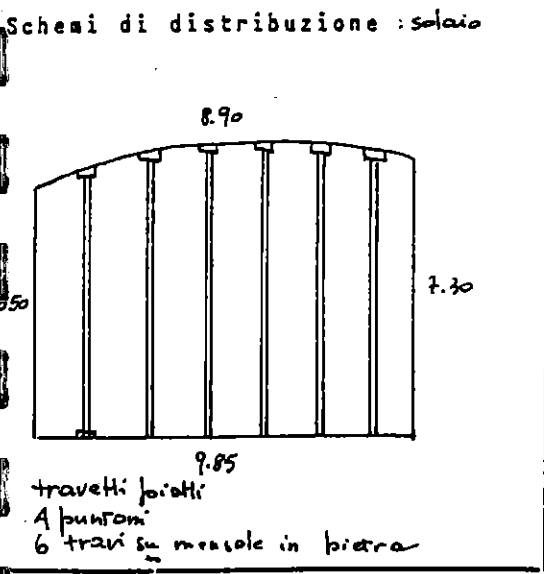

Copertura	Aperture	Camini
lase	A: 2.30 x 2.00 B: 1.80 x 1.80 C: 0.70 x 0.70 (no. 40) D: 0.40 x 0.70 (+ 1.70) E: 0.35 x 0.47 (+ 1.70)	
Elementi storici: date, iniziali, segni	Scala	
R / 1881 A	esterna con gradini in pietra sul terrano lato stalla (est)	
architravi in legno e pietra grate in ferro	Note lesione lato a valle - spigolo ovst 2 travi di innalciamento	



Foto / N° negativi	
--------------------	--

SCHNIDA 1
CHALVIER





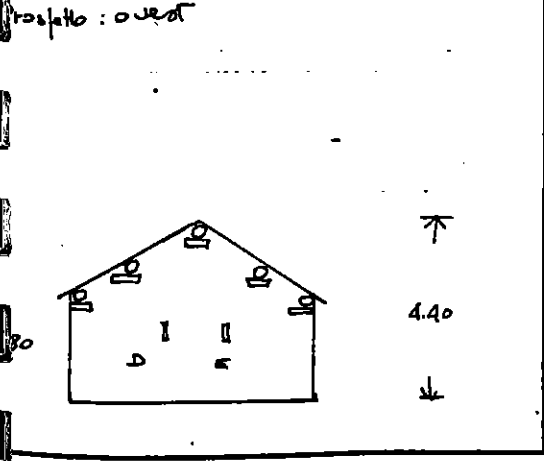
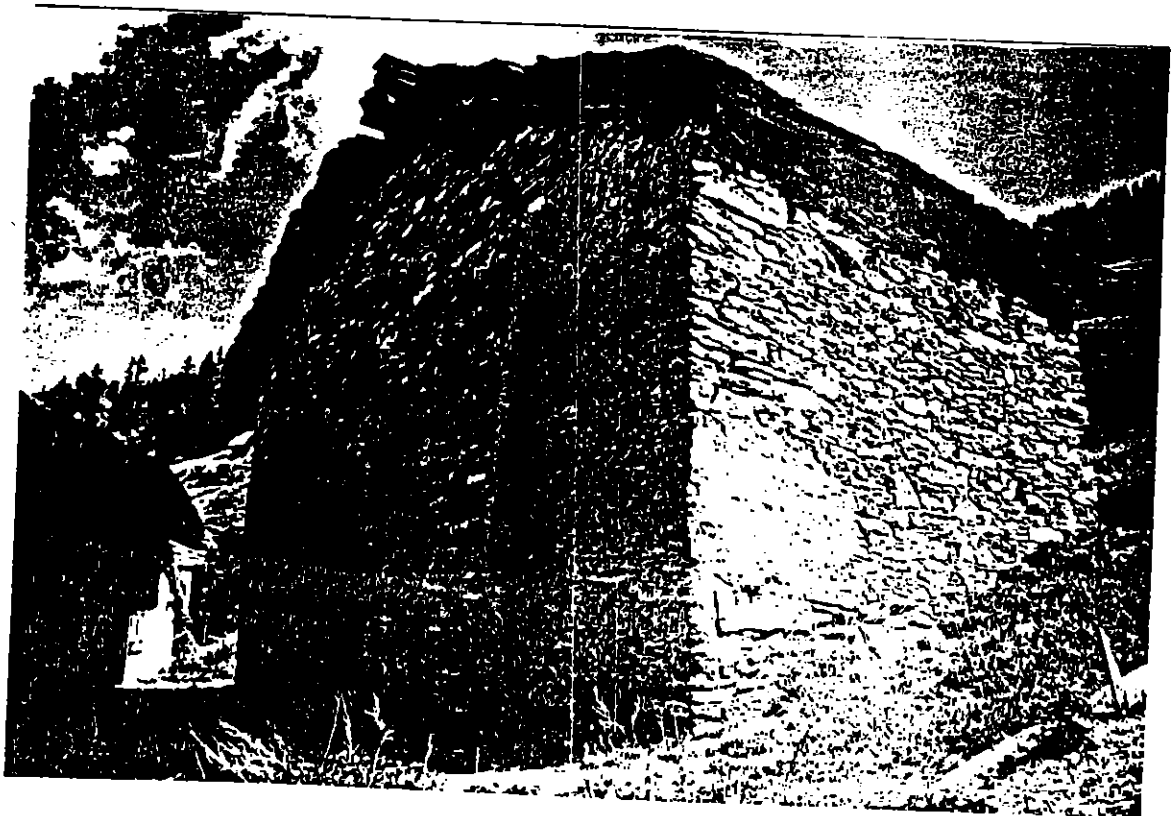
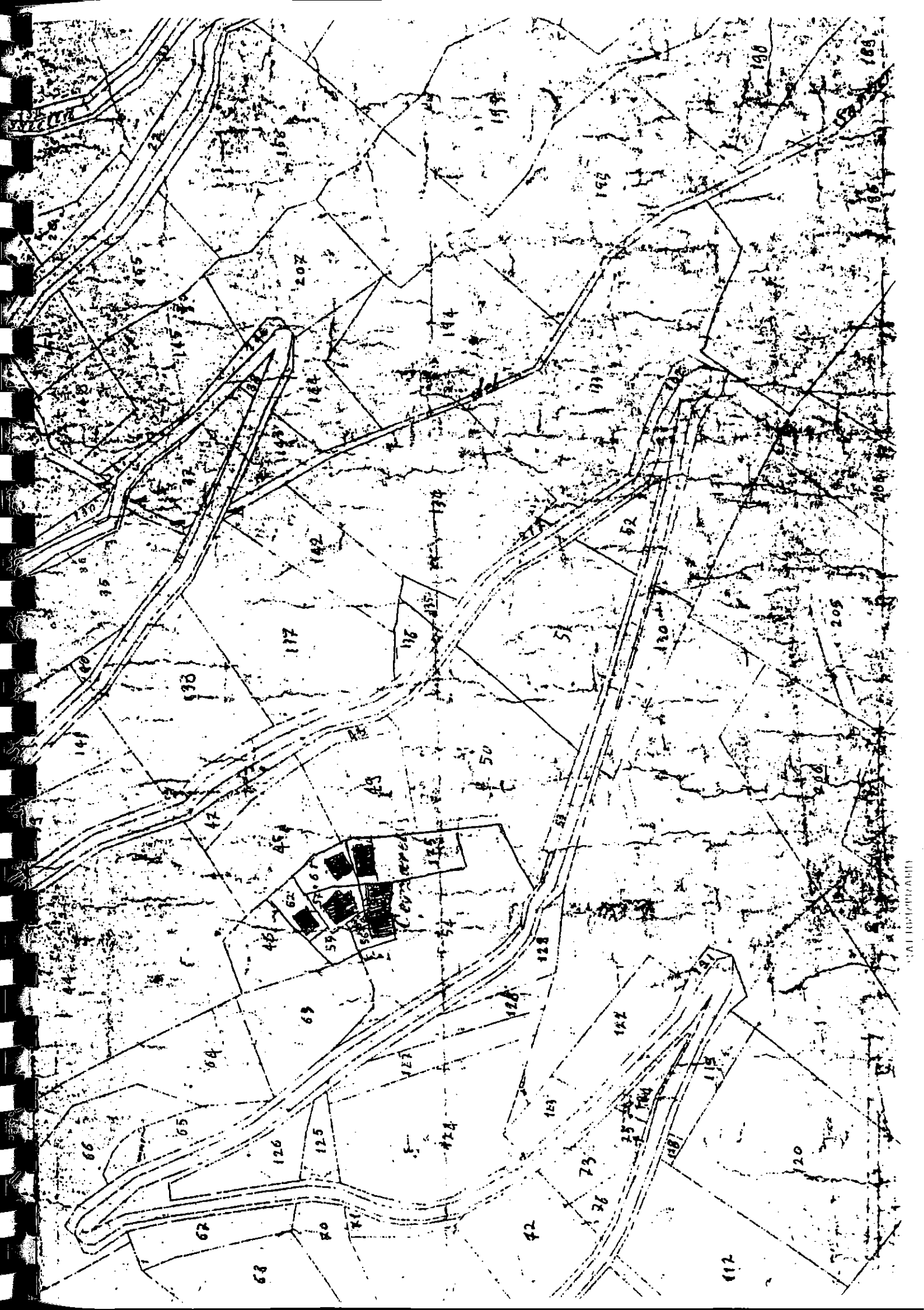

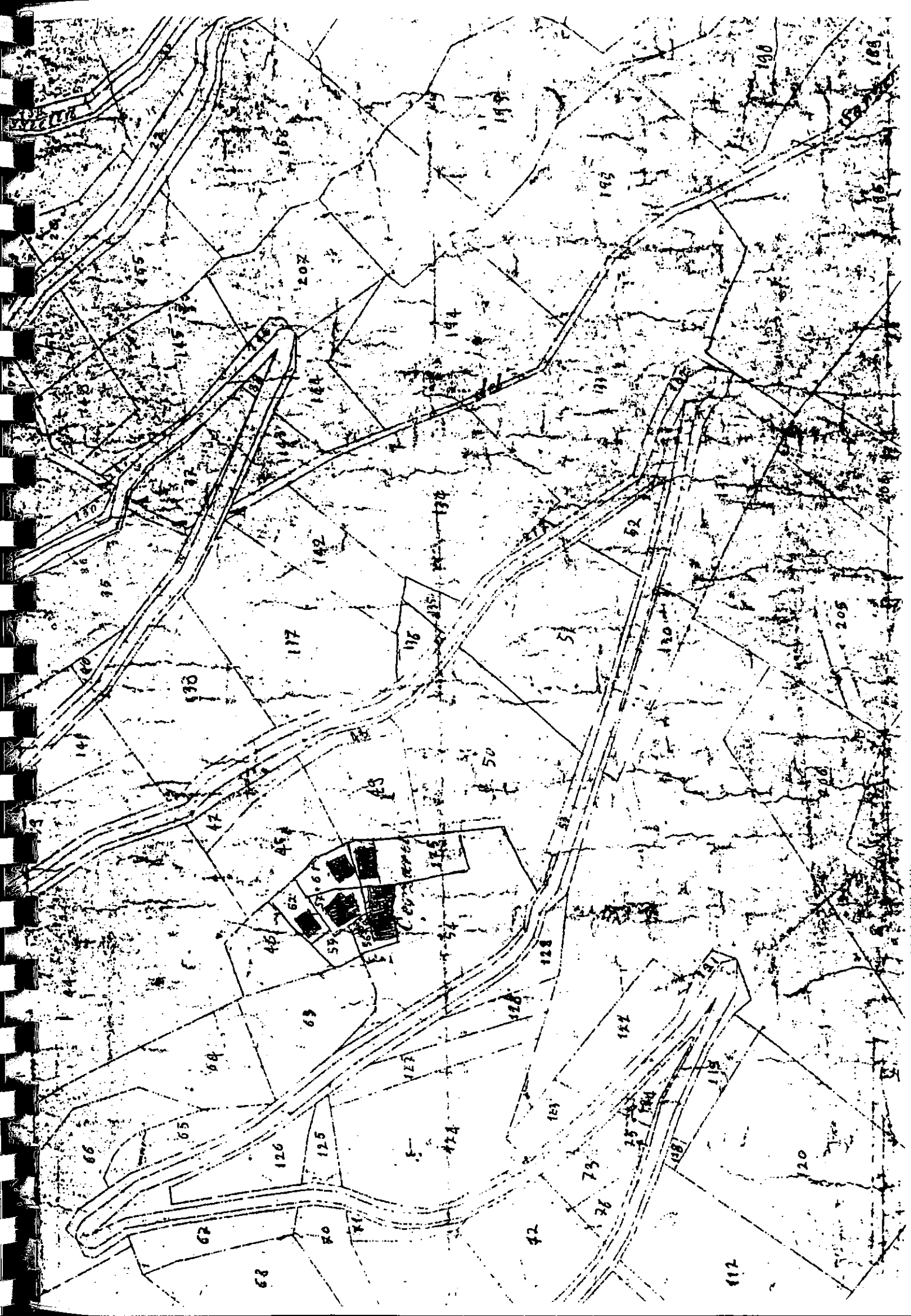

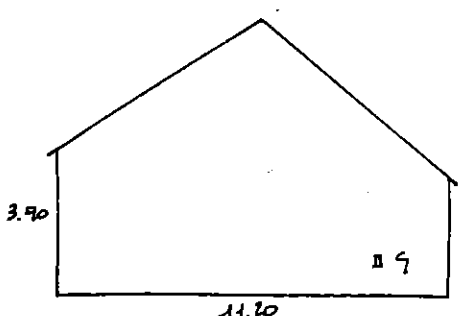
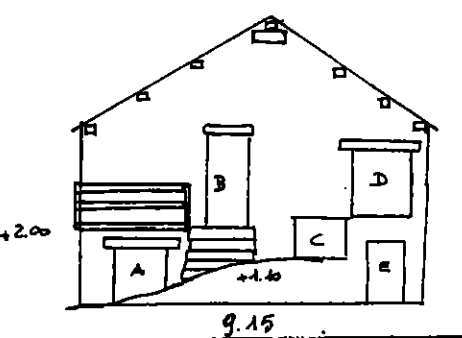
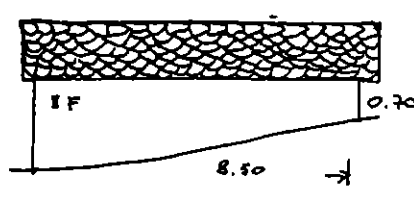
LOCALITA' CERZARET	DATA 8/90	CODICE PROP. BONNOT - BORTOLUTI	N°	N° scagl. 56-58
Prospetti : est 	Funzioni originarie	Funzioni attuali		
	P.int.	RURALE	RURALE	
	P.Terr.	"	"	
	1° P.			
	2° P.			
	S. Tetto			
	Muri	pietrame		
Facciata principale : ovest 	Volte			
	Solar			
	Carpenteria			
	Tetto	Numero dei balconi wt. 2.00x0.90		
	Orientamento E-O	Orientamento ovest		
Schemi di distribuzione	Copertura	Aperture		Camini
	lose	A: 1.40x1.70 B: 0.95x1.65+0.15 C: 1.25x1.00 D: 1.40x1.70 E: 0.90x1.60 F: 0.60x0.80 +2.65 G: 0.60x0.30		
	Elementi storici: date, iniziali, segni			Scala
				Note
Prospetto nord 	Foto / N° negativi			

LOCALITA' CERZARET	DATA 8/90	CODICE	N°	N° fogli. 57
Prospetti		Funzioni originarie	Funzioni attuali	
	P.int.		"	
	P.Terr.	RURALE	civile	
	1° P.		"	
	2° P.			
	S. Tetto			
Muri pietra e sacco con cemento				
Facciata principale : ovest	Volte			
	Solai			
	Carpenteria serramenti in ferro tinto marrone			
Tetto		Numero dei balconi terrazzo		
Orientamento NS		Orientamento		
Schemi di distribuzione intercapdine		Copertura	Aperture	Camini
		lase fissate con cemento grande acciaio Zincato	A: 0.60x2.70 B: 0.80x1.80 C: 1.15x1.90 D: E: F: 1.00x0.90 G: 1.20x0.90 H: 0.60x0.45 + 0.45	
Elementi storici: date, iniziali, segni		Scala		
		Note colmo esterno in pietra troppo alto		
		Foto / N° negativi		

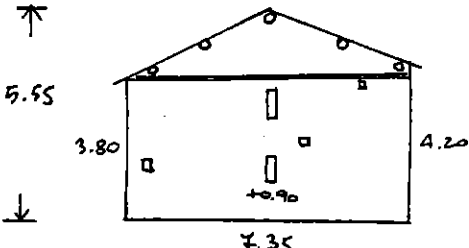
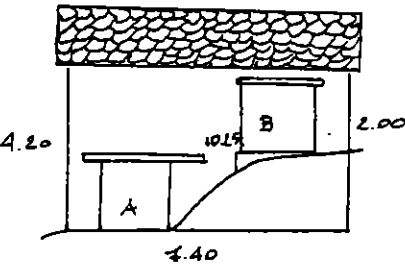
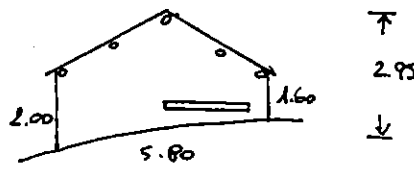
LOCALITA' CERZARST	DATA	CODICE	N°	N° cart. 60
Prospetti : nord 	Funzioni originarie	Funzioni attuali		
	P.int.			
	P.Terr.	RURALE	RURALE	
	1° P.	"	"	
	2° P.			
	S. Tetto			
	Muri	pietra		
Facciata principale : West	Volte			
	Solai			
	Carpenteria			
	Tetto	Numero dei balconi		
	Orientamento N-S	Orientamento		
Schemi di distribuzione	Copertura	Aperture A : 1.75 x 1.75 B : 2.15 x 1.90	Camini	
	solr			
	Elementi storici: date, iniziali, segni	Scala		
			Note	
Prospetto sud	Foto / N° negativi			
				



LOCALITA' CERBARET	DATA 8/90	CODICE	N°	N. cart. 61
Prospetto sud 	Funzioni originarie	Funzioni attuali		
	P. int.			
	P. Terr.	RURALE		
	1° P.	"		
	2° P.			
	S. Tetto			
	Muri			
Facciata principale nord 	Volte			
	Solai			
	Carpenteria			
	Tetto		Numero dei balconi	
	Orientamento		Orientamento	
Schemi di distribuzione	Copertura		Aperture A: 0.70 x 1.65 B: 0.70 x 0.80 C: 0.60 x 0.80 D: 1.50 x 1.30 E: 0.90 x 0.40	
	Elementi storici: date, iniziali, segni		Camini	
Prospetto ovest 	Scala		Note: occorre far demolire 2 wc in legno e ricostruirli in pietra utilizzando il materiale * largh. 4.90 - h. 3.30	
	Foto / N° negativi			

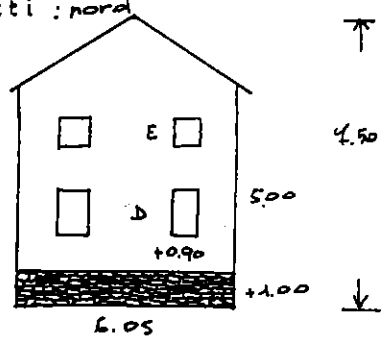
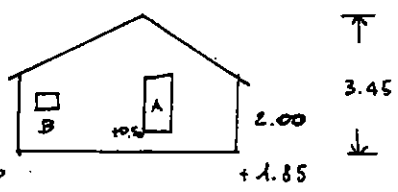
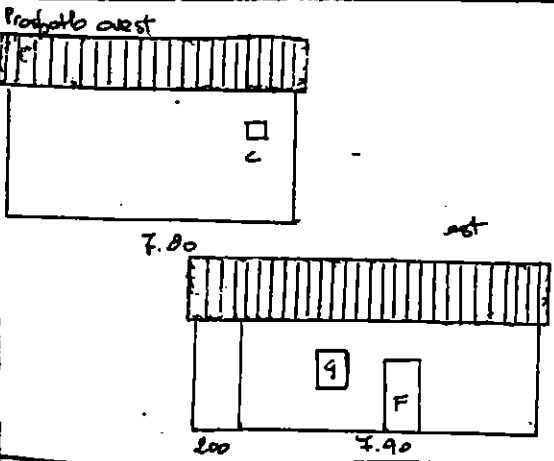

LOCALITA' CERZARET	DATA	CODICE PROP. GIRARD	N°	N° coll. 62
Prospetti : nord 	Funzioni originarie	Funzioni attuali		
	P.int.			
	P.Terr.	RURALE	CIVILE	
	1° P.	"	"	
	2° P.			
	S. Tetto			
Muri	intonacati di bianco			
Facciata principale : Sud 	Volte			
	Solai			
	Carpenteria	serramenti metallici verdi, da tinteggiarsi scuri marrone		
	Tetto	Numero dei balconi		
Schemi di distribuzione	Orientamento N-S		Orientamento	
	Copertura	Aperture	Camini	
	lamiera non verniciata	A: 0.90 x 1.25 + 0.50 B: 0.92 x 0.76 C: 0.90 x 1.00 D: 0.90 x 1.10 + 0.90 E: 0.90 x 0.70 + 2.00 F: 0.90 x 2.00 G: 0.90 x 0.70		
Elementi storici: date, iniziali, segni		Scala		
		Note : intercapedine lato est cm. 0.80 lato ovest cm. 1.70		
Profilo ovest 	Foto / N° negativi			



130

132

154

298

207

208

135

165

187

276

336

186

29

151

165

183

186

188

327

157

297

184

189

326

326

157

182

181

802

190

145

298

154

160

191

144

101

180

801

191

162

163

160

179

316

192

164

167

168

178

315

263

114

113

112

169

Borg-Berge

77

65

76

205

170

171

75

96

268

111

172

72

96

94

110

SALBERTRAND

93

LOCALITA'	GRANGE BERGE	DATA	7/90	CODICE Propr.	ARLAUD - BACCAN	N°		N° neg.	57-58
				Funzioni originarie		Funzioni attuali			
		P.int.	STALLA						
		P.Terr.	LOCALI ACCASSON		RUDERE				
		1° P.	CUCINA						
		2° P.	PIENILE						
		S. Tetto							
		Muri pietra a seno (60 cm)							
Facciata principale		Volte							
		Solai							
		Carpenteria ferice							
		Tetto			Numero dei balconi 1 con scale in legno				
		Orientamento NS			Orientamento 0				
Schema di distribuzione		Copertura		Aperture		Camini			
		loze		A: 1.10 B: 0.90 x 1.80 C: x 2.20 D: 1.95 x 1.75 E: 0.15 F: 0.20					
		Elementi storici: date, iniziali, segni		Scala					
		 corte sul trave I.F. 1763 - 0		in pietra nella corte					
				Note: un balcone in pietra ad altezza mt 2.10 da terra colonna con solette all'esterno due finestre (murata)					
		Foto / N° negativi							

probabile tipologia a schiera
con stalle laterali e parte
cile/rustico benata al
centro (3 finestre)

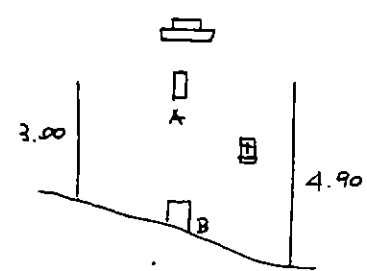
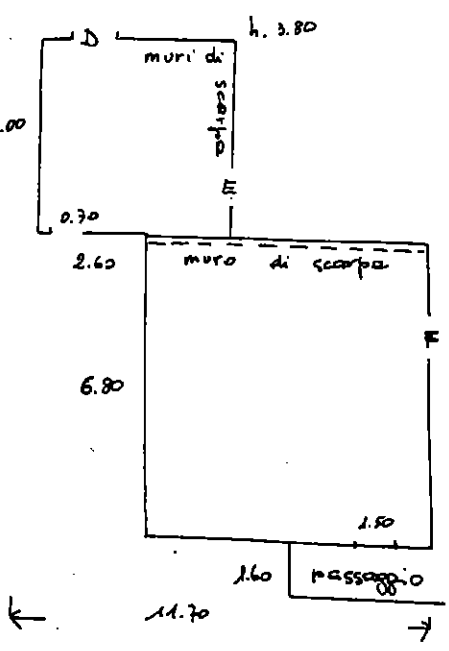
LOCALITA' GRANGE BERGE	DATA 7/90	CODICE	N°	N° inv. 173
		Funzioni originarie	Funzioni attuali	
	P. int.	stalla	RUCCE	
	P. Terr.	fienile	"	
	1° P.	"	"	
	2° P.			
	S. Tetto			
	Muri	pietra a secco con corsi regolari		
Facciata principale sud/ovest	Volte			
	Solai			
	Carpenteria	bruciata 1982 ≈		
	Tetto	Numero dei balconi		
	Orientamento	Orientamento		
Schema di distribuzione	Copertura	Aperture	Camini	
	molata	A: 0.40x0.25 B: 0.60x0.80 C: 0.45x0.45 D: 1.00x1.50 E: 1.80x1.40 (2.35) F: 1.90x2.00		
	Elementi storici: date, iniziali, segni	Scala		
		Note		
	Foto / N° negativi			



LOCALITA' CIRANGE BERGE	DATA 7/90	CODICE	N°	N° fogli. 174
	Funzioni originarie	Funzioni attuali		
	P.int.	RURALE	RUDERE	
	P.Terr.	"	"	
	1° P.	"	"	
	2° P.			
	S. Tetto			
	Muri	pietra a secco con tracce di intonaco		
Facciata principale	Volte			
	Solai			
	Carpenteria bruciata			
	Tetto	Numero dei balconi		
	Orientamento NO - SE	Orientamento		
Schema di distribuzione	Copertura crollata	Aperture A: 0.85x1.90 B: 0.15x0.40	Camini	
	Elementi storici: date, iniziali, segni		Scala	
			Note	
Foto / N° negativi				

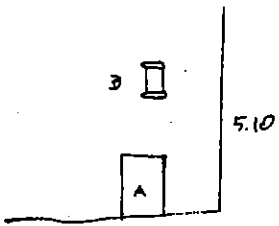
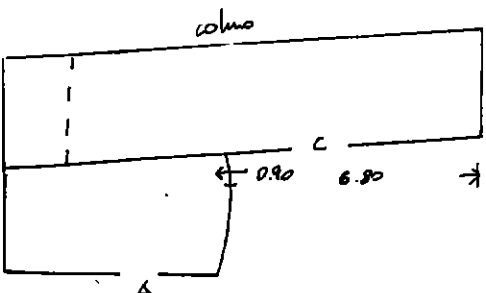
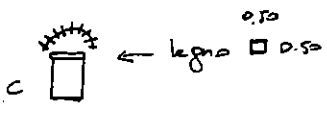

LOCALITA'	GRANQUE BERGE	DATA	CODICE	N°	N° map 175	
		Funzioni originarie		Funzioni attuali		
	P.int.					
	P.Terr.	RUSTICO		RUDEE		
	1° P.	CIVILE		"		
	2° P.	"		"		
	S. Tetto	FEMILE		"		
	Muri pietrame a scudo					
Facciata principale	Volte					
	Solai					
	Carpenteria					
	Tetto a una falda		Numero dei balconi			
	Orientamento SE		Orientamento			
<p>Schema di distribuzione</p> 	Copertura		Aperture A: 0.90 x 1.60 (+0.10) B: 0.40 x 0.80 (+3.60) C: 1.30 x 1.50	Camini		
	Elementi storici: date, iniziali, segni			Scala		
				Note		
Foto / N° negativi						

- grosso locale rustico (9x5) verso valle (parte quadrata)
- piccolo locale civile (9x3) verso monte

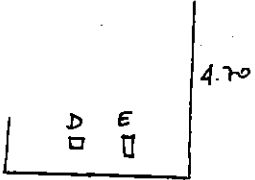
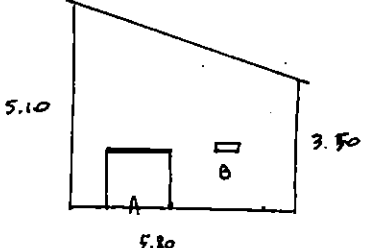
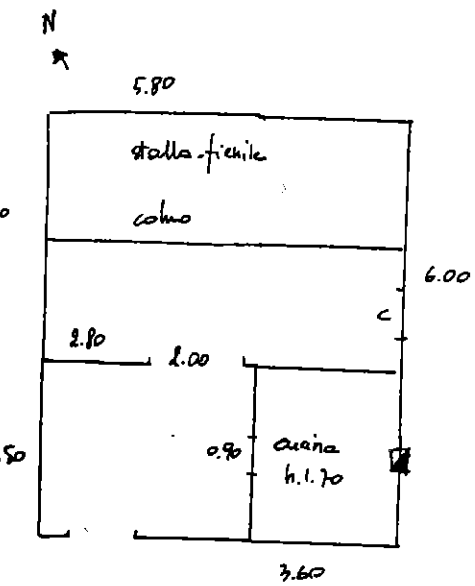
LOCALITA' GRANGES BERGHE	DATA	CODICE	N°	N° inq. 176
Prospetto sud-est 		Funzioni originarie	Funzioni attuali	
	P.int.	stalla	Rudere	
	P.Terr.	civile		
	1° P.	"		
	2° P.			
	S. Tetto			
	Muri	pietra a secco		
Facciata principale	Volte			
	Solai	legno misto e mattoni con fessure		
	Carpenteria	lance		
	Tetto	1 falda	Numero dei balconi	
	Orientamento	SE	Orientamento	
Schema di distribuzione 	Copertura	Aperture A: 1.60 x 1.20 B: 0.65 x 0.55 C: 2.00 x 1.85 (+2.00) D: 0.30 x 0.40 E: 0.50 x 0.70	Camini in corno con nicchie	
	Elementi storici: date, iniziali, segni		Scala	
			Note	
Foto / N° negativi				

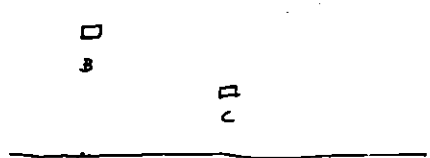
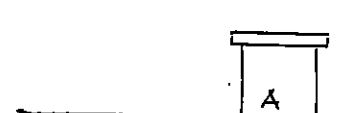
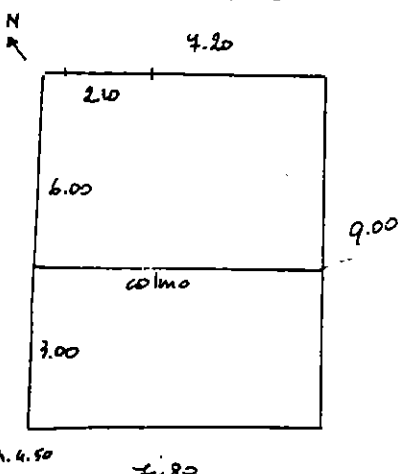
LOCALITA'	GRANGE BEGGE	DATA	CODICE	N°	NR. coll. 177
prospetto sud-est 		Funzioni originarie	Funzioni attuali		
	P.int.				
	P.Terr.	RURALE	RURALE		
	1° P.				
	2° P.				
	S. Tetto				
	Muri				
Facciata principale Nord	Volte				
	Solai				
	Carpenteria bruciata				
	Tetto h. colmo 4.30		Numero dei balconi		
	Orientamento		Orientamento		
Schema di distribuzione 	Copertura crollata		Aperture A: 2.10 x 1.80 B: 0.65 x 0.70 C: 0.50 x 0.70		Camini
	Elementi storici: date, iniziali, segni				Scala
					Note
Foto / N° negativi					

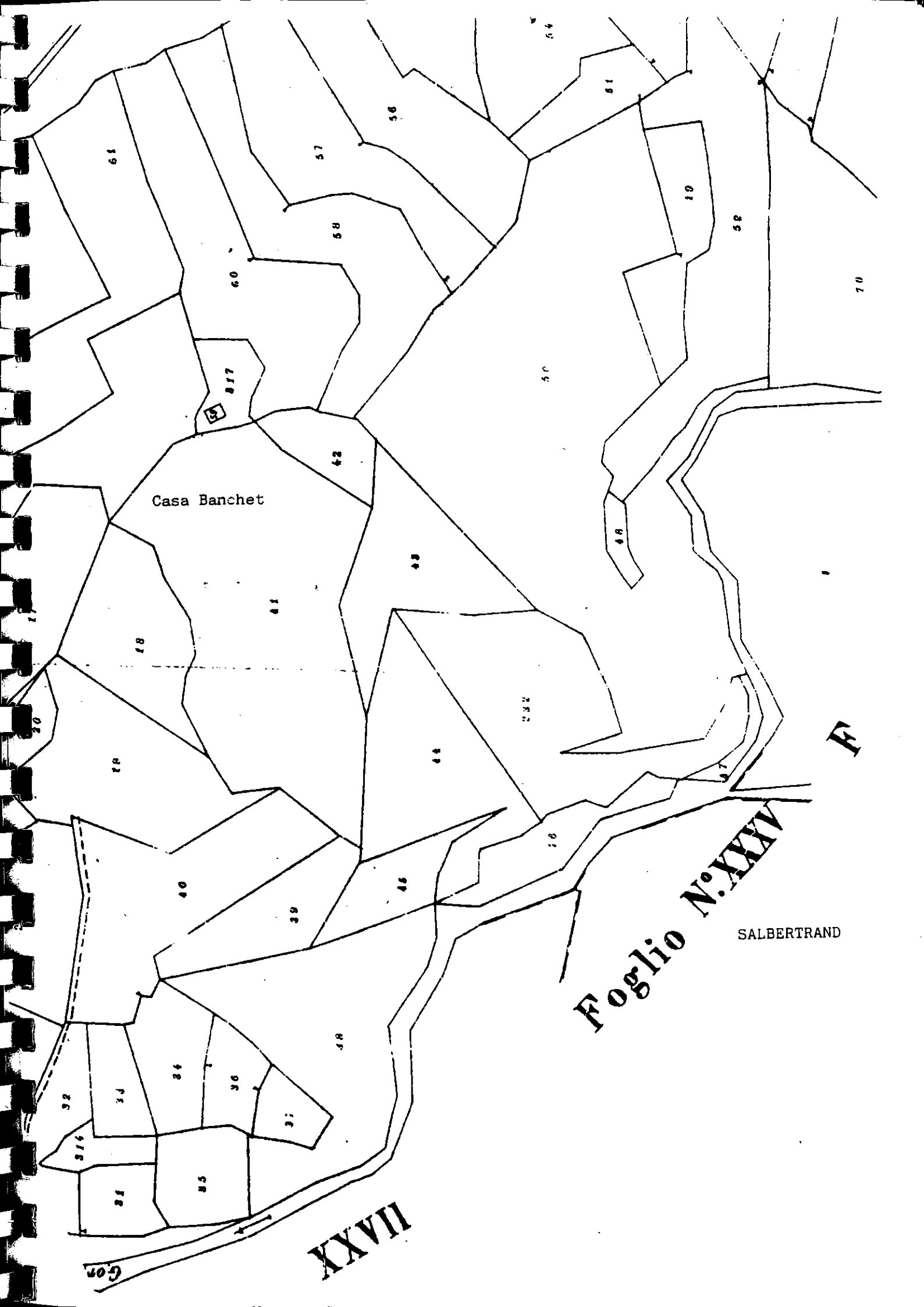

Casa Banchet

Foglio N. XXVII

SALBERTRAND

XXVII

605

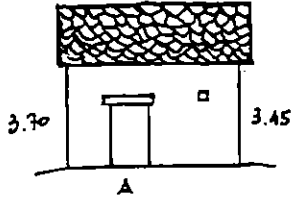
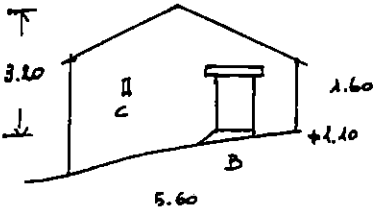
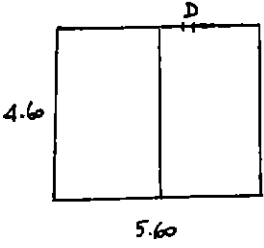
LOCALITA' : BANCHET	DATA : 8/90	CODICE	N° xxxv Pg. XXVII	N° mod. 59
Prospetti : nord-ovest 		Funzioni originarie	Funzioni attuali	
	P.int.			
	P.Terr.	RURALE	RURALE	
	1° P.			
	2° P.			
	S. Tetto			
	Muri	pietra con malta		
Facciata principale : est/sud-est 	Volte			
	Solai			
	Carpenteria	latice (anche arbitrari aperture)		
	Tetto	Numero dei balconi		
	Orientamento S.E.-N.O.	Orientamento		
Schemi di distribuzione  colmo lato ovest: int. 4.80	Copertura	Aperture	Camini	
	lase	A: 0.95 x 1.20 B: 0.60 x 1.60 C/D: fenotie		
	Elementi storici: date, iniziali, segni		Scala	
		Note		
		Foto / N° negativi		

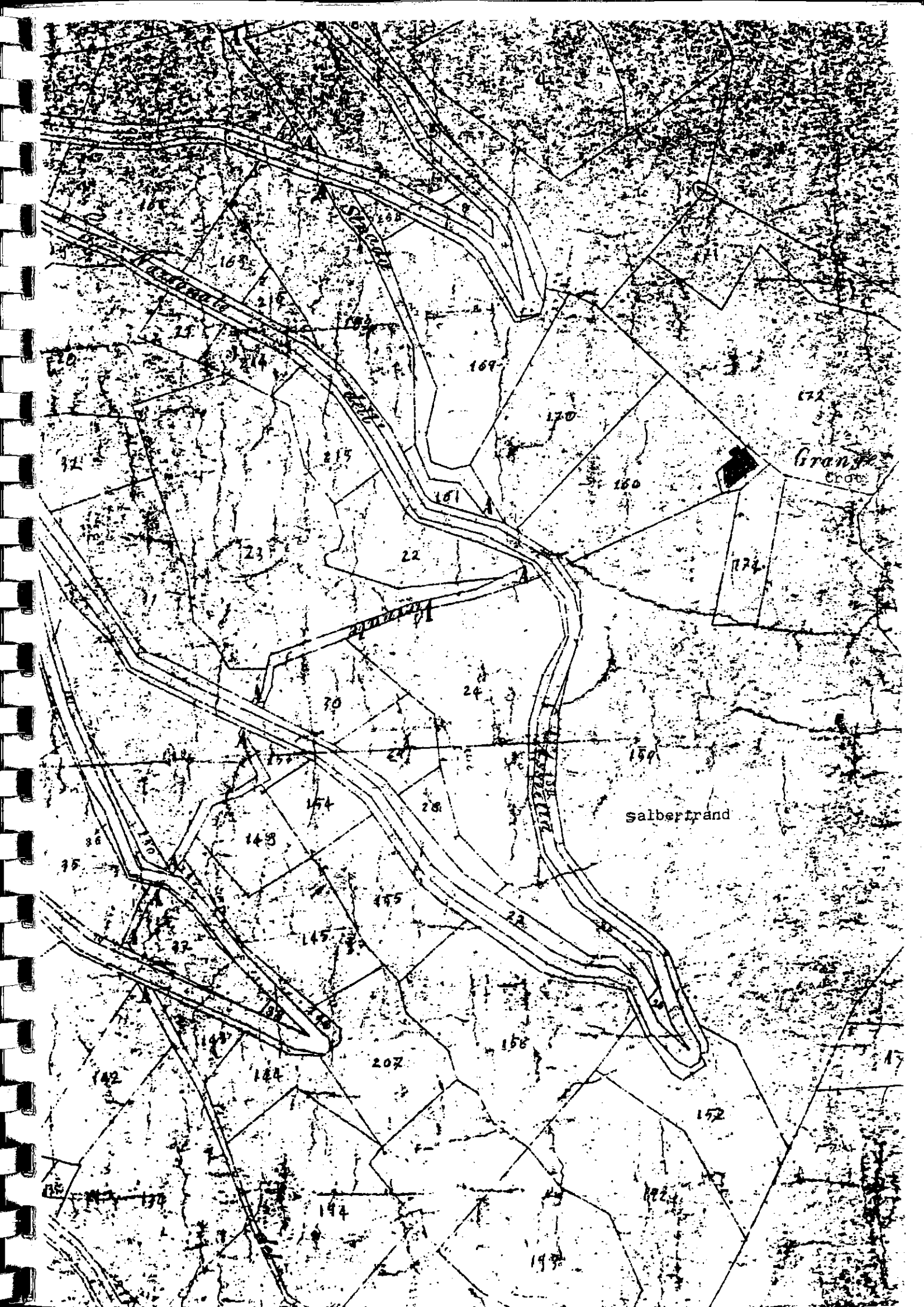

Grange
Croft

Salbertrand

169

170

160

172

172

22

24

30

28

154

148

145

145

142

144

202

158

152

140

144

172

199

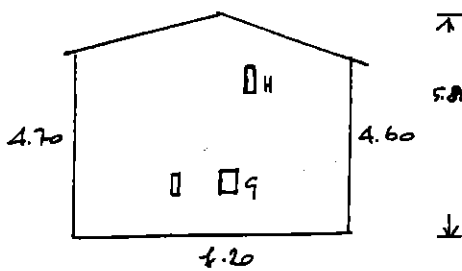
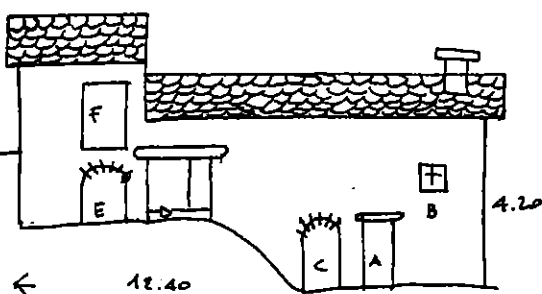
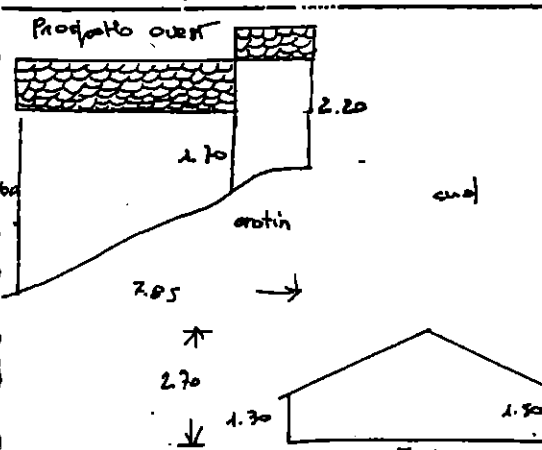
LOCALITA' CROT	DATA 8/90	CODICE PROP. AR-250 - PAURE	N°	N° map. 160
Prospetti: nord 		Funzioni originarie	Funzioni attuali	
	P. int.	RURALE	CIVILE / RURALE	
	P. Terr.	"	" "	
	1° P.	"	" "	
	2° P.	"	" "	
	S. Tetto			
	Muri	pietra con intonaco parziale		
Facciata principale: est	Volte			
	Solai			
	Carpenteria			
	Tetto	Numero dei balconi		
	Orientamento EO	Orientamento		
Schemi di distribuzione	Coertura	Aperture	Camini	
	rosa	A: 0.70 x 2.70 B: 0.40 x 0.60 + 3.05 C: 1.00 x 1.70 D: 1.80 x 1.85 + 1.20 E: 1.20 x 1.70 F: 1.20 x 1.80 G: 0.50 x 0.80 + 1.15 H: 0.20 x 0.40 + 3.60	esterno alto c/o spigolo E/O, da ricoprire in pietra canna fumaria in laterizi + nero	
	Elementi storici: date, iniziali, segni		Scala	
	1899 tra le due porte 1864 c/o crotin lato ovest h. 1.50 (2.35 x 2.35) con finestrella lato nord + 0.60 (0.20 x 0.20)		Note	
Prospetto ovest 	Foto / N° negativi			



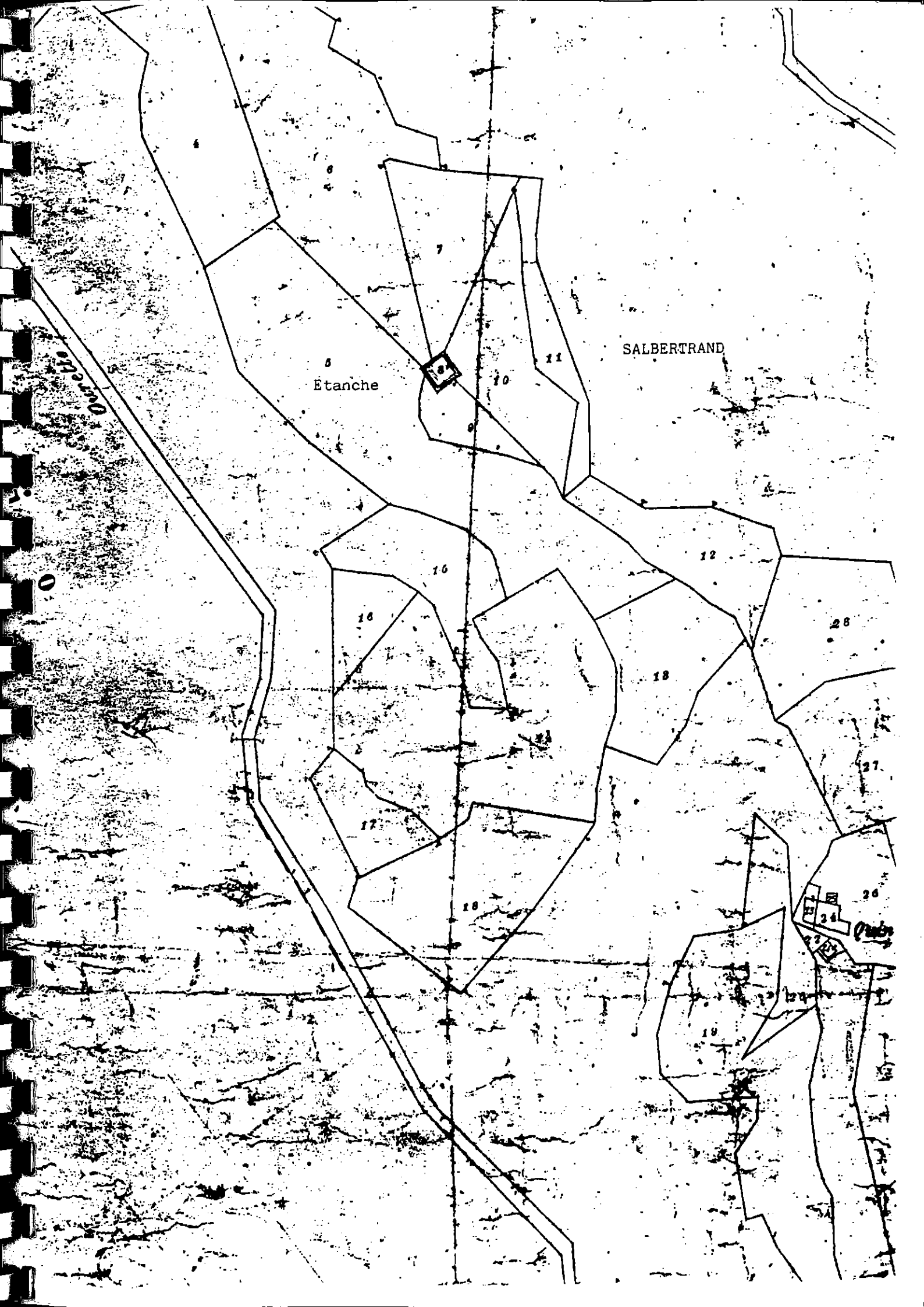

SALBERTRAND

Etanche

3

7

11

10

12

16

16

28

18

27

17

18

26

24

25

19

23

22

21

20

LOCALITA' ETAMCHE	DATA 8/90	CODICE	N°	N° neg 8	
Prospetti: ovest 	Funzioni originarie	Funzioni attuali			
	P.int.	RURALE	rurale		
	P.Terr.	"	"		
	1° P.				
	2° P.				
	S. Tetto				
Muri	pietrame intonacato				
Facciata principale : ovest	Volte				
	Solai				
	Carpenteria				
	Tetto		Numero dei balconi		
Schemi di distribuzione	Orientamento E D		Orientamento		
	Copertura	Aperture	Camini		
	loste	A: 0.50 x 0.20 + 0.80 B: 0.30 x 0.30 + 2.40 C: 0.60 x 0.70 + 3.80 D: 1.55 x 1.50			
	Elementi storici: date, iniziali, segni		Scala		
1864 su architrave in pietra					
		Note			
Progetto snal	Foto / N° negativi				

LOCALITA' 40 ETANCHE		DATA 8/90	CODICE CA' di PARTISAN		N°	N°
Scomposizione	Dimensioni	Funzioni originarie		Funzioni attuali		
		P.int.				
		P.Terr.	RURALE		RUBERE	
		1° P.				
		2° P.				
		S. Tetto				
Muri		pietra a secco (parzialmente visibili)				
Facciata principale		Volte				
		Solai				
		Carpenteria				
		Tetto		Numero dei balconi		
		Orientamento NS		Orientamento		
Schema di distribuzione		Copertura	Aperture		Camini	
		Elementi storici: date, iniziali, segni			Scala	
					Note	
		Foto / N° negativi				

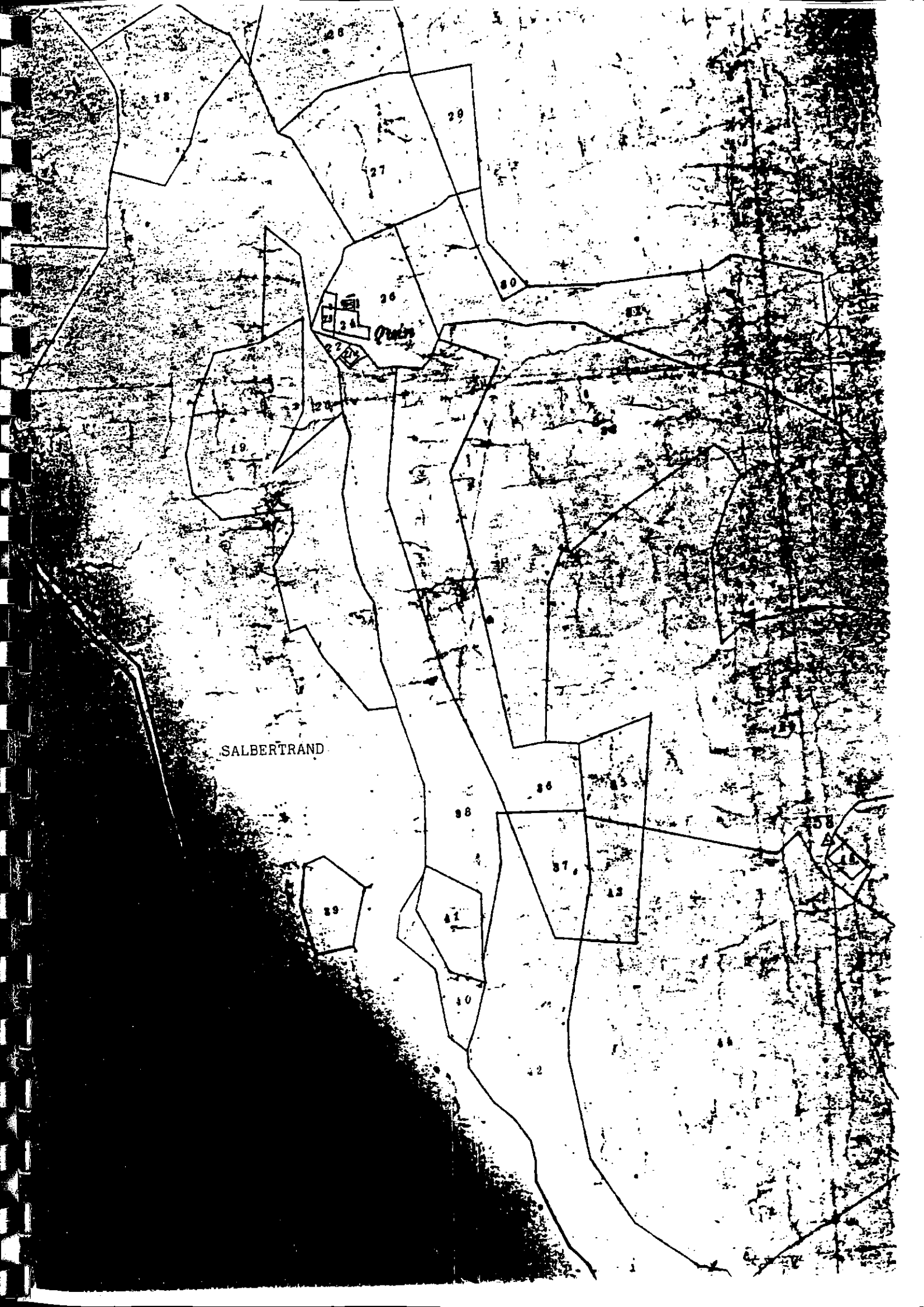

SALBERTRAND

Quain

LOCALITA' CUIN	DATA 8/90	CODICE	N°	N° coll. 23-24-25
Prospetti Nord 	Funzioni originarie	Funzioni attuali		
	P.int.	RURALE	RURALE	
	P.Terr.	"	"	
	1° P.	"	"	
	2° P.			
	S. Tetto			
	Muri	pietra forziamente intonacata		

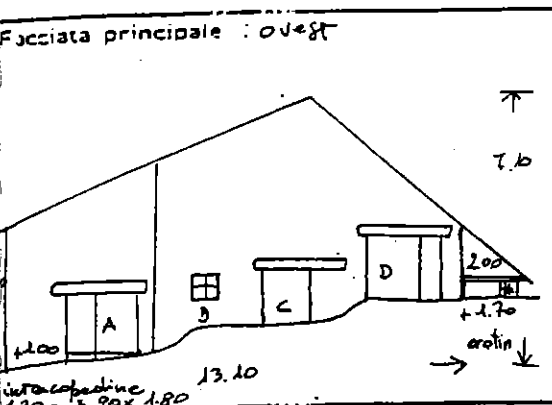

Volte	
Solai	legno
Carpenteria	
Tetto	Numero dei balconi
Orientamento EO	Orientamento

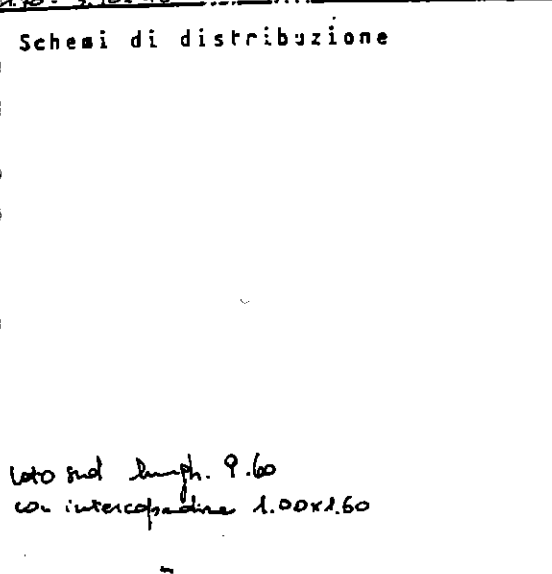

Copertura	Aperture	Camini
base	A: 2.10x1.20 B: 0.40x0.90 C: 1.20x1.50 D: 2.00x1.80 +0.20 E: 0.50x0.50 +0.70 F: 0.90x1.20	
Elementi storici: date, iniziali, segni	Scala	
	Note coll. 25 rubere, staccato (crotin)	



Foto / N° negativi



XXXX

SALBERTRAND

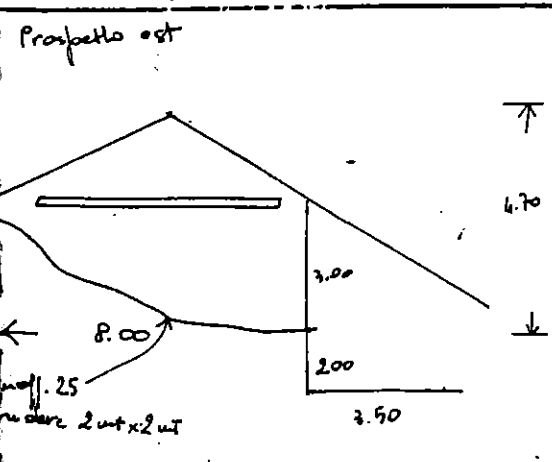
Scala di 1:100

Buissonière

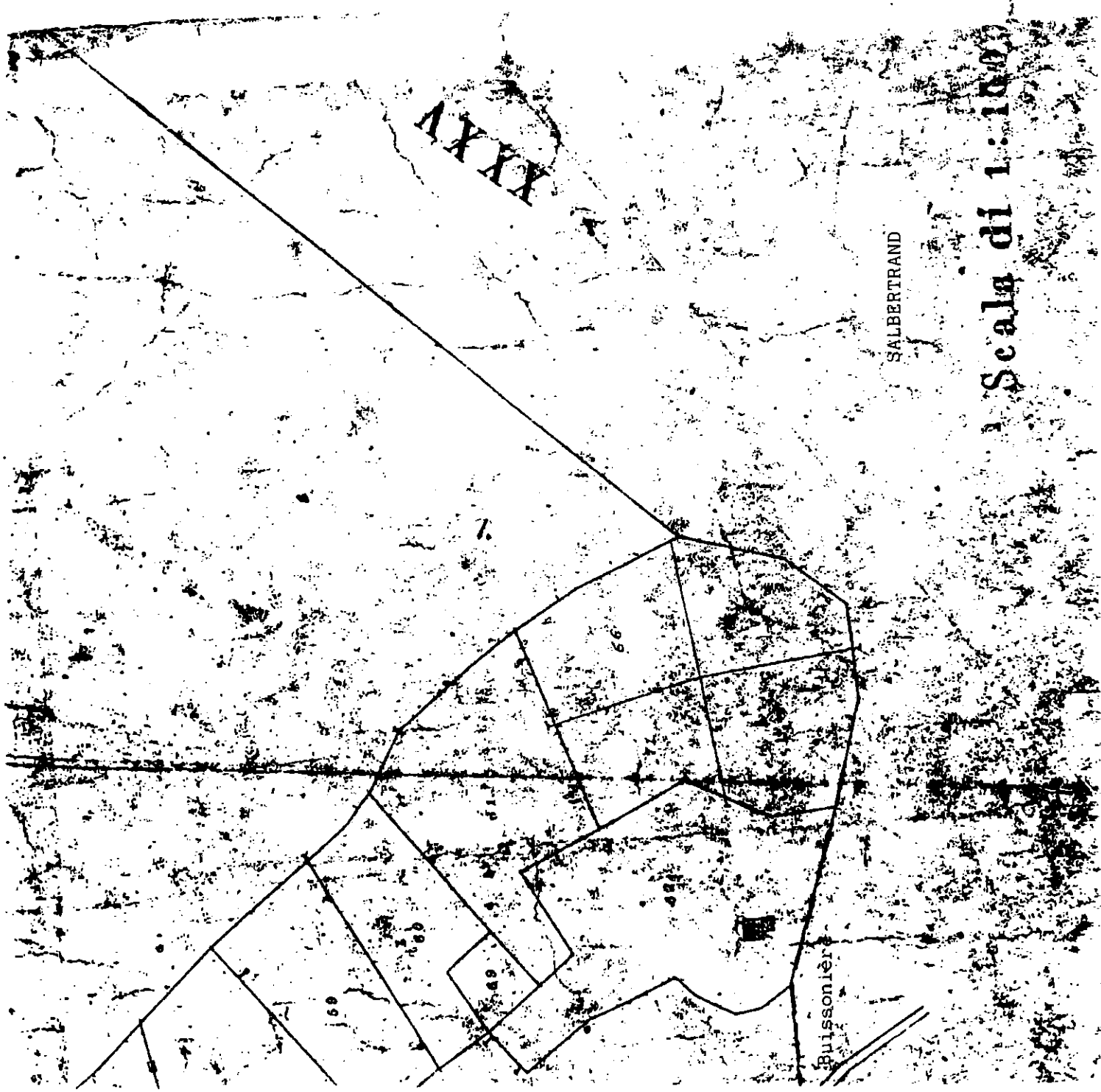

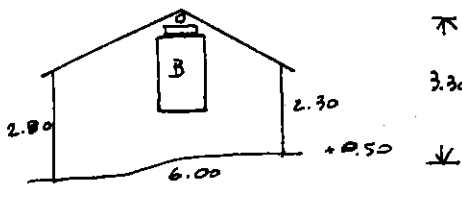
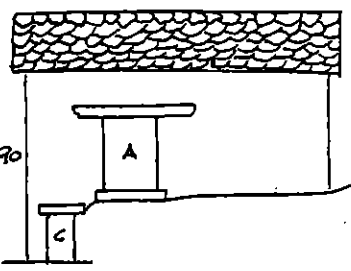
LOCALITA' BUSSOMIÈRE	DATA 8/90	CODICE PROP. PRINI	N° Fp. XXV	N° 491 62
Prospetti : sud 		Funzioni originarie	Funzioni attuali	
	P. int.			
	P. Terr.		RURALE	legnaia
	1° P.		"	"
	2° P.			
	S. Tetto			
	Muri	pietra a secco		
Facciata principale : ovest 	Volte			
	Solai			
	Carpenteria gronda in legno			
	Tetto		Numero dei balconi	
	Orientamento NS		Orientamento	
Schemi di distribuzione	Copertura <i>lase</i>	Aperture A: 2.10 x 2.00 B: accesto murato al finile C: 0.70 x 1.20	Camini	
	Elementi storici: date, iniziali, segni		Scala	
			Note	
Foto / N° negativi				

XXVI

SALBERTRAND

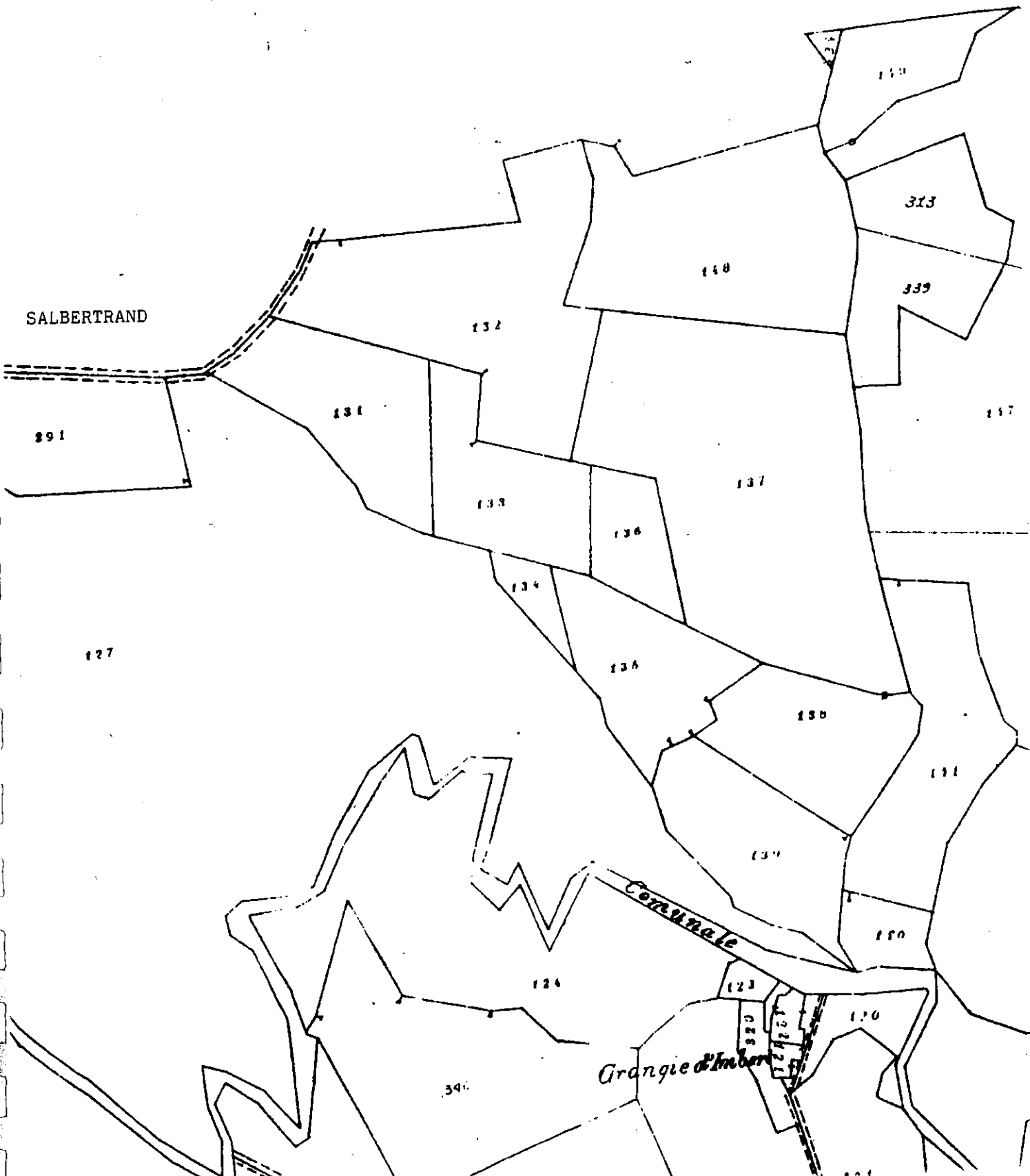





Com. Male

Grangie d'Imber

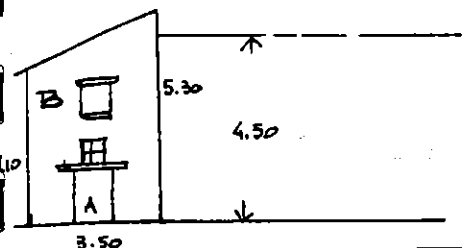
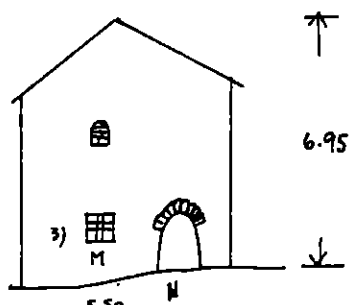
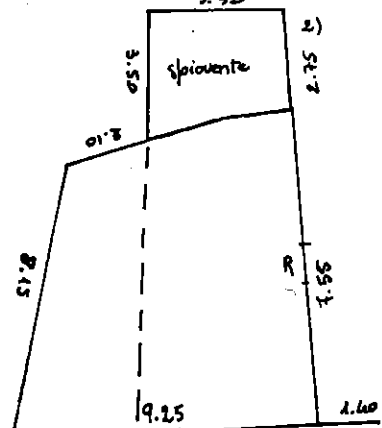
340

000

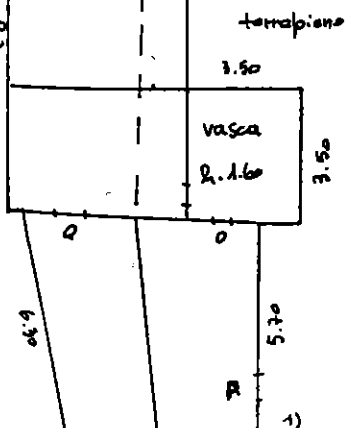
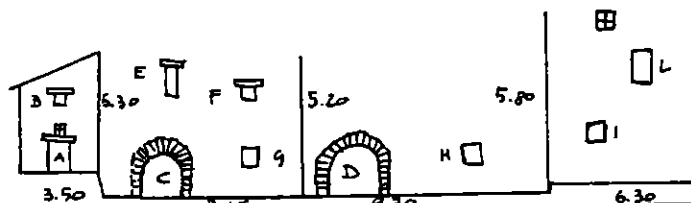
LOCALITA' GRANGE D'IMBERT		DATA 9/90	CODICE	N° FP XXVI	N° map. 121-122
prospetti : nord-est		Funzioni originarie		Funzioni attuali	
		P.int.			
		P.Terr.	Miniera	Rudere	
		1° P.	"	"	
		2° P.			
		S. Tetto			
		Muri pietra con malta			
Facciata principale : ovest		Volte			
		Solai			
		Carpenteria architravi larice			
		Tetto		Numero dei balconi	
		Orientamento E-O		Orientamento	
Schemi di distribuzione		Copertura collato		Aperture A: 1.00x1.20 B: 0.60x0.95(+3.15) C: 1.65x1.75 D: 1.60x1.70 E: 0.70x1.00(+3.20) F: 0.60x0.75(+3.10) G: 0.65x0.60(+0.85) R: 1.00x1.65 H: 0.70x0.70(+1.10) I: 0.65x0.70(+1.20) L: 0.50x1.00(+3.90) M: 0.50x0.65(+1.20) N: 1.70x1.80 P: 1.00x1.65 Q: 0.85x1.80(+2.20)	
		Elementi storici: date, iniziali, segni		Scala	
		1) CIVIA° 1817			
		2) 			
		3) 1817			
		o finestrella  0.50		Note conci in pietra	
		 nicchia 0.95x0.20 (+4.50)			
terraplano		Prospetto a valle 1:300			
		L'edificio è alloggiato su due terrazze che seguono le curve di livello			
					



LOCALITA'	PINBIS	DATA	8/90	CODICE		N°		N°	
Prospetti	Funzioni originarie		Funzioni attuali						
	P.int.								
	P.Terr.	RURALE	RUDERE						
	1° P.								
	2° P.								
	S. Tetto								
Muri		pietra a secco							
Facciata principale : nord		Volte							
		Solai							
Carpenteria									
Tetto		Orientamento E-O		Numero dei balconi					
Orientamento		Orientamento							
Schemi di distribuzione		Copertura	Aperture		Camini				
		crollata	fenitricie +0.85 0.20x0.45						
Elementi storici: date, iniziali, segni		pietra angolare su spigolo ovest			Scala				
Note									
Foto / N° negativi									

C
O
M
M
U
N
E

SALBERTRAND

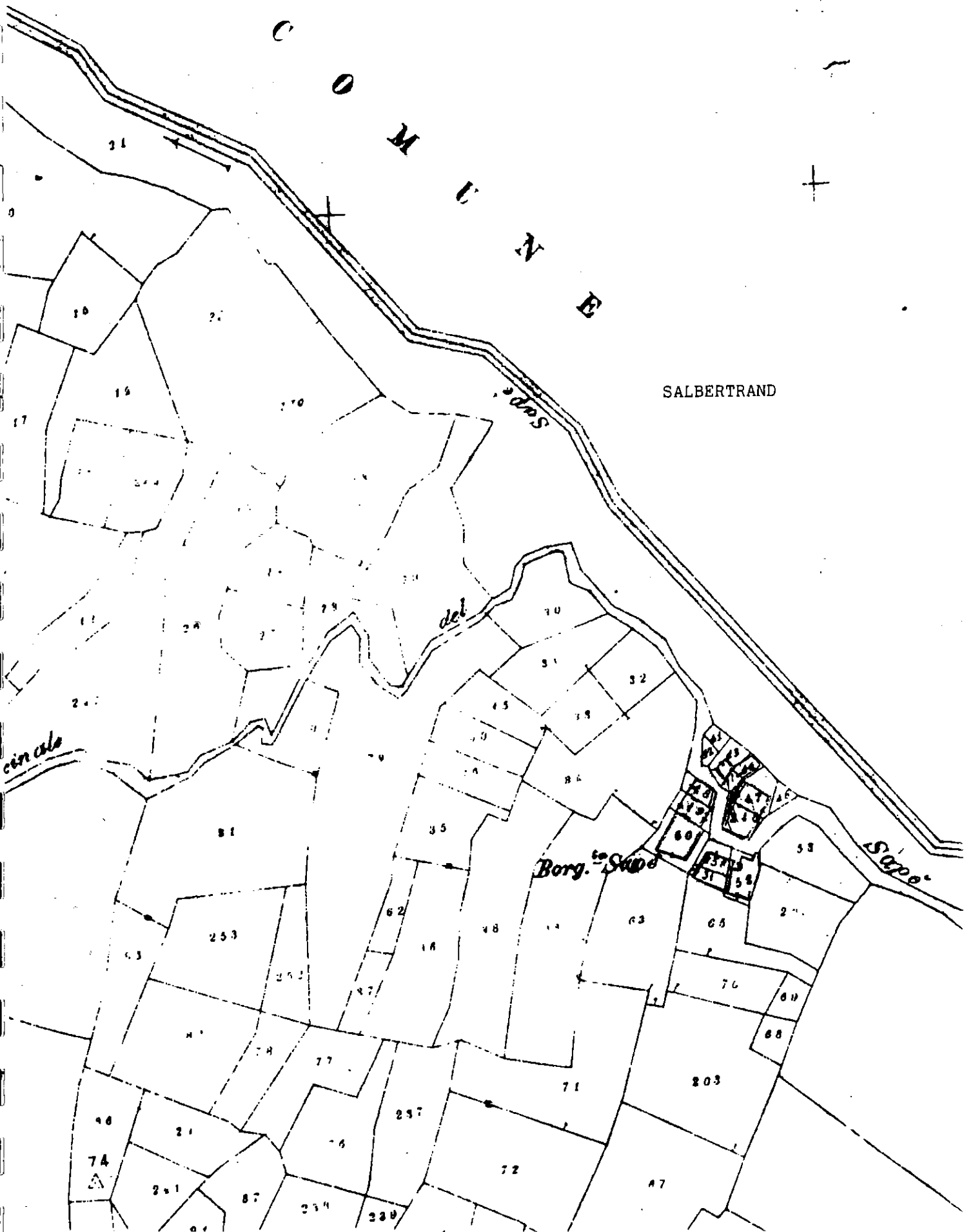

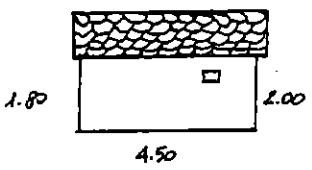
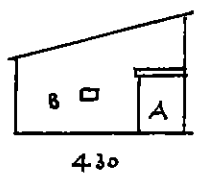
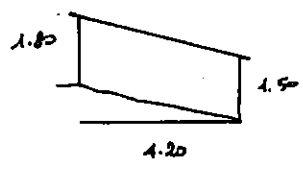

LOCALITA' SAPÈ SALBERTRAND	DATA 8/90	CODICE	N°	N. fogli 43
Prospetti : sud 		Funzioni originarie	Funzioni attuali	
	P.int.			
	P.Terr.	RURALE	RURALE	
	1° P.			
	2° P.			
	S. Tetto			
	Muri	pietra a secco		
Facciata principale : west 	Volte			
	Solai			
	Carpenteria			
	Tetto		Numero dei balconi	
	Orientamento EO		Orientamento	
Schemi di distribuzione	Copertura spiovente unico in loco verso valle	Aperture A: 1.20 x 1.60 B: 0.50 x 0.50 + 1.00	Camini	
	Elementi storici: date, iniziali, segni		Scala	
			Note	
Prospetto est 	Foto / N° negativi			

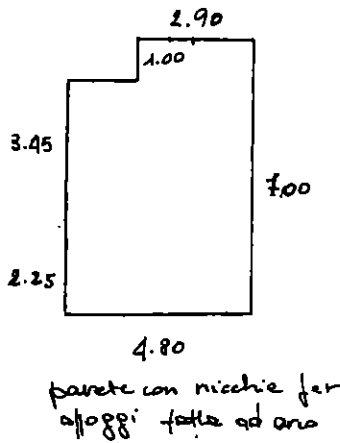
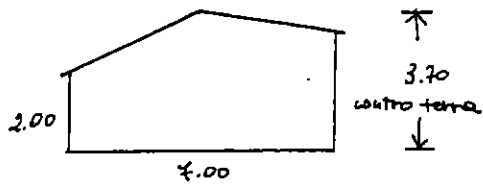
LOCALITA' SAPE SALBERTRAND	DATA 8/90	CODICE	N°	N° fogli 44
Prospetti	Funzioni originarie		Funzioni attuali	
	P.int.			
	P.Terr.	RURALE		RURALE
	1° P.			
	2° P.			
	S. Tetto			
Muri pietra a secco				
Facciata principale : suol	Volte crollate			
	Solai crollati			
	Carpenteria travi ex-tavolato			
	Tetto		Numero dei balconi	
	Orientamento NS		Orientamento	
Schemi di distribuzione	Copertura lose		Aperture A: 0.90x1.80	Camini canna fumaria
	Elementi storici: date, iniziali, segni			Scala
				Note muro interno verso valle adiacente part. 47
Foto / N° negativi				

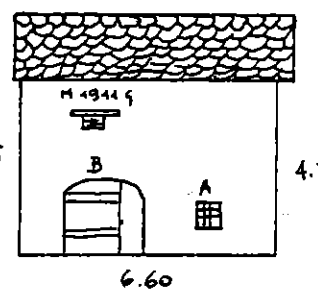
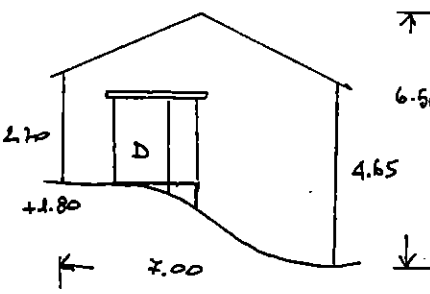
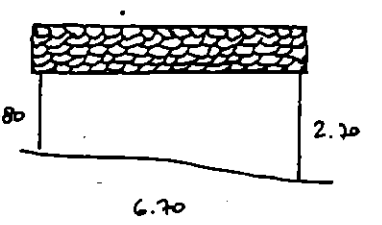

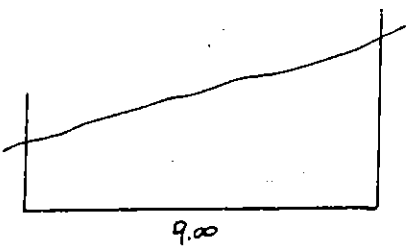
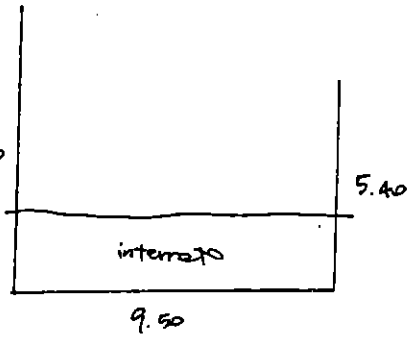
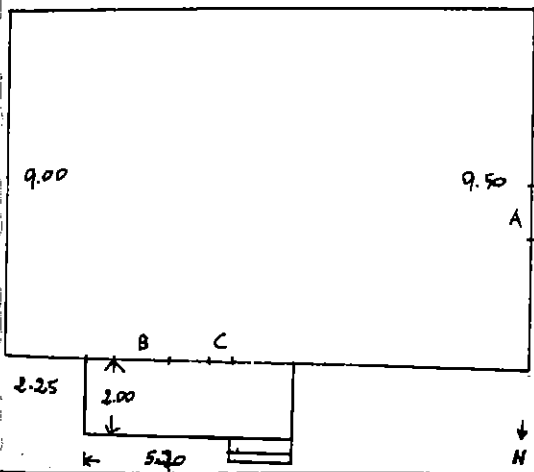
LOCALITA' SAPÈ SALBERTRAND	DATA 8/90	CODICE	N°	N° negl. 40	
Prospetti : nord 	Funzioni originarie		Funzioni attuali		
P.int.					
P.Terr.		RURALE			
1° P.					
2° P.					
S. Tetto					
Muri intonaco f. foto grigio					
Facciata principale : est 	Volte				
Solai					
Carpenteria architravi in legno					
Tetto		Numero dei balconi			
Orientamento EO		Orientamento			
Schemi di distribuzione Aug. int. lato est verso font. 49 : mt 9.15	Copertura lose	Aperture A: 0.60x0.60 +1.20 B: 2.70x2.00 C: 0.50x0.65 D: 1.95x2.20	Camini		
Elementi storici: date, iniziali, segni M 1911 G intonaco grigio		Scala			
		Note			
Prospetto sud. 	Foto / N° negativi				

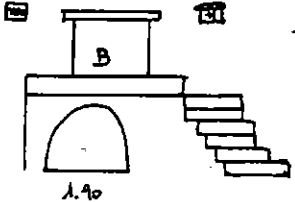
LOCALITA' SAPE SALBERTRAND	DATA 8/90	COOICE	N°	N° map. 47-248	
Prospetti : est 	Funzioni originarie		Funzioni attuali		
	P.int.				
	P.Terr.	RURALE		RUDERE	
	1° P.	" / civile		"	
	2° P.	" / "		"	
	S. Tetto				
Muri pietra con malta squadrate alle aperture					
Facciata principale : sud 	Volte a botte sotto l'ingresso stanza e scala piano				
	Solai travi inserite nella muratura al livello dei piani				
	Carpenteria probabile tavolato tra i piani				
	Tetto		Numero dei balconi		
	Orientamento NS		Orientamento		
Schemi di distribuzione 	Copertura lose	Aperture A: 2.00 x 1.20 B: 1.00 x 1.40 C: 0.60 x 0.60	Camini 		
	Elementi storici: date, iniziali, segni			Scala in pietra, esterna lato nord	
				Note	
		Foto / N° negativi			

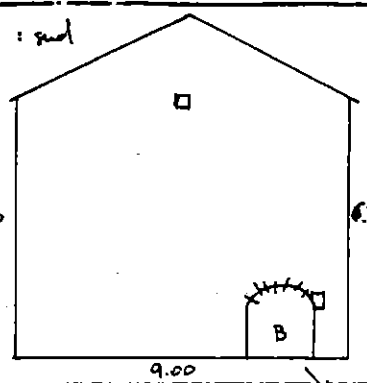
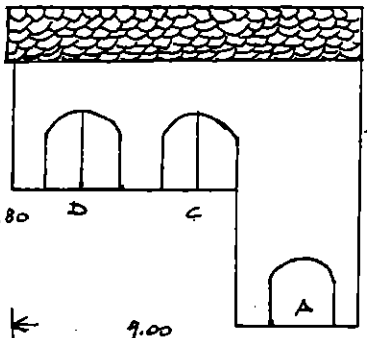
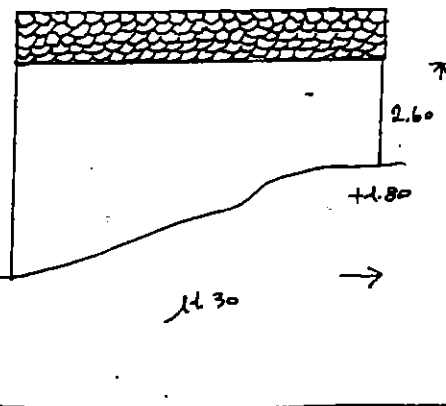
LOCALITA' SAPE SALBERTRAND	DATA 8/90	CODICE	N°	N° map. SA-258
Prospetti : sud 	Funzioni originarie		Funzioni attuali	
P.int.				
P.Terr.		RURALE		RURALE
1° P.				
2° P.				
S. Tetto				
Muri pietra a secco				
Facciata principale : 	Volte			
Solai				
Carpenteria				
Tetto			Numero dei balconi	
Orientamento NS			Orientamento	
Schemi di distribuzione	Copertura lose	Aperture A : 1.70 x 1.60 B : 1.80 x 1.90 (pietra) C : 2.10 x 2.20 D : 2.10 x 2.00	Camini	
Elementi storici: date, iniziali, segni			Scala	
Note i portoni B e C sono tamponati per probabile riunificazione di				
Prospetto ovest: 	Foto / N° negativi			proprietà con cambio ingressi

in affitto al Parco

part. 49
moderno
interno

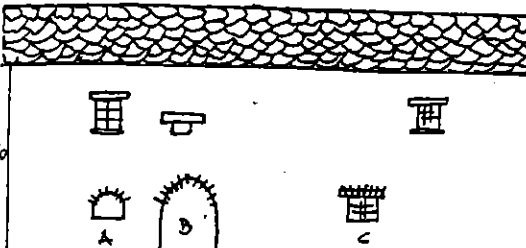
LOCALITA' SAPE SALBERTRAND	DATA	CODICE Probr. FAURE	N°	N° aff. - 50/
Prospetti: sud		Funzioni originarie	Funzioni attuali	
	P. int.			
	P. Terr.	RURALE	famile / deposito	
	1° P.	"	" "	
	2° P.			
	S. Tetto			
	Muri	pietra a vista		

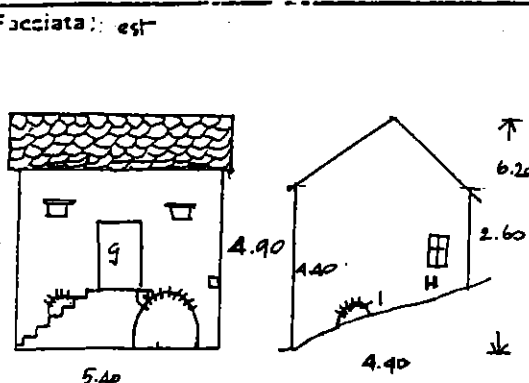

Volte	
Solai	
Carpenteria architravi in legno	
Tetto	Numero dei balconi
Orientamento EO	Orientamento

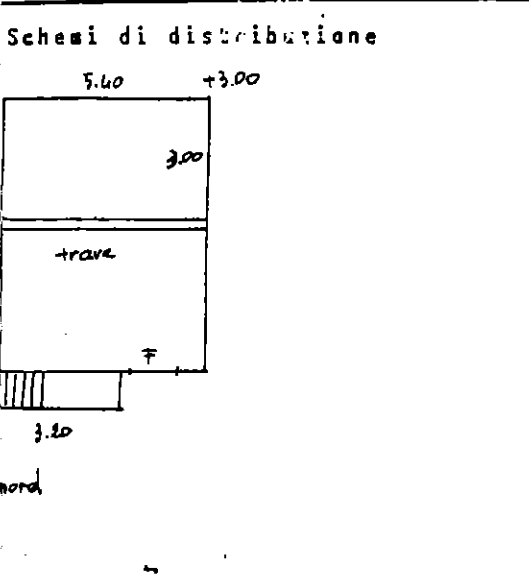

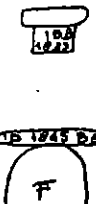
Copertura lose	Aperture A: 0.70 x 0.85 + 1.10 B: 1.10 x 2.10 C: 0.80 x 0.85 + 0.95 D/E: 0.70 x 0.85 + 1.50 F: 1.90 x 2.10 G: 0.90 x 1.90 I: 1.00 x 0.70	Camini H: 0.90 x 1.00 + 1.20
Elementi storici: date, iniziali, segni	pietra su portone 3 + 2.20	Scala
	in part. 49 solo muri perimetrali	Note

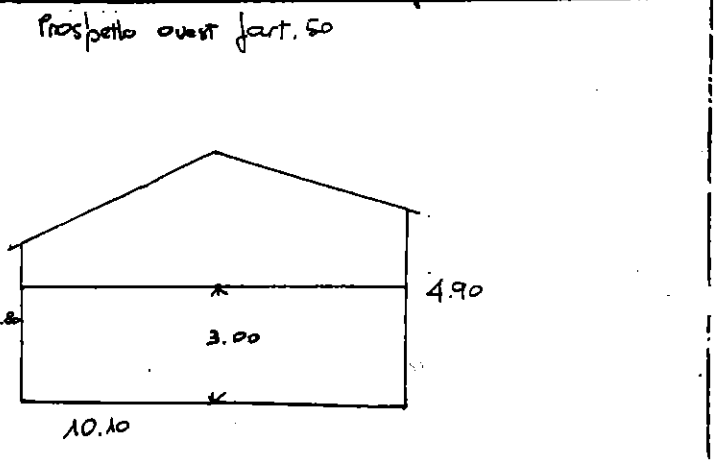
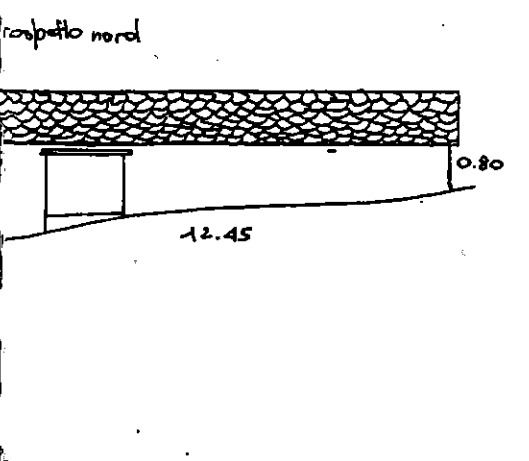

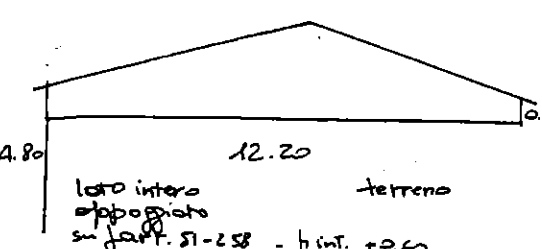
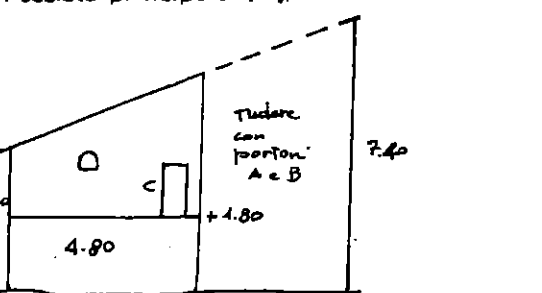
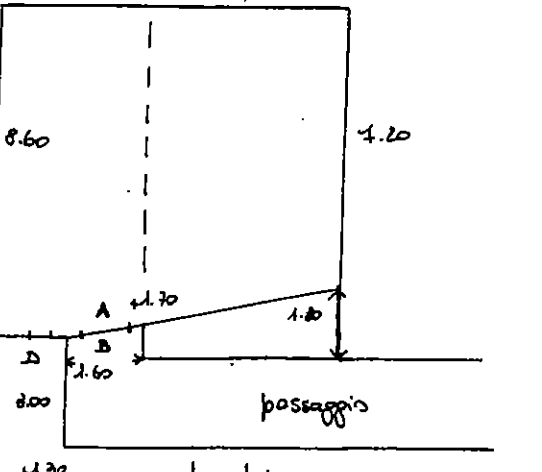
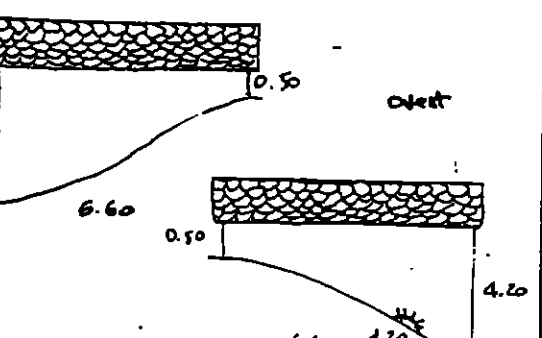

LOCALITA' SAPE SALBERTRAND	DATA	CODICE	N°	N° aff. 52
Prospetti : nord 	Funzioni originarie		Funzioni attuali	
	P.int.			
	P.Terr.	RURALE		RUDERE
	1° P.	"		"
	2° P.			
	S. Tetto			
	Muri	pietra a secco		
Facciata principale : est 	Volte			
	Solai			
	Carpenteria			
	Tetto		Numero dei balconi	
	Orientamento NS		Orientamento	
Scheai di distribuzione 9.10 	Copertura	Aperture	Camini	
	lo se	A: 1.80 x 1.70 inf B: 1.90 x 2.10 sup C: 0.90 x 1.70 D: 0.80 x 1.80 + 3.50	+1.70 aperto (v. foto)	
	Elementi storici: date, iniziali, segni		Scala	
	II M 1833 grafite in intonaco rotondo su portone ingresso A		Note	
Prospetto sud: 	Foto / N° negativi			

N

XXXVIII

SAPE' di EXILLES

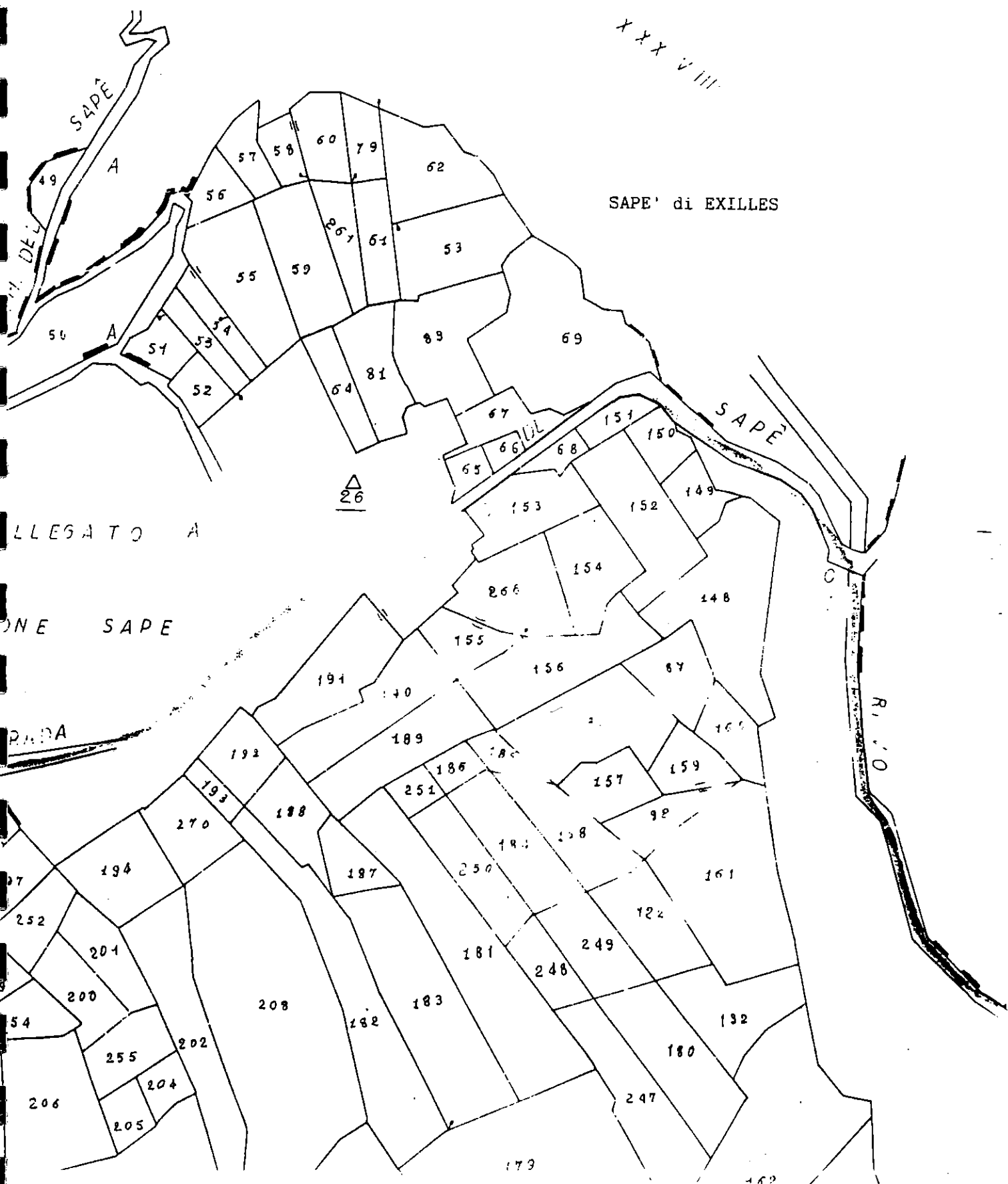

LLEGATO A

ONE SAPE

RADA

SAPE

R. 10

△
26

179

169

SAPE' di EXILLES

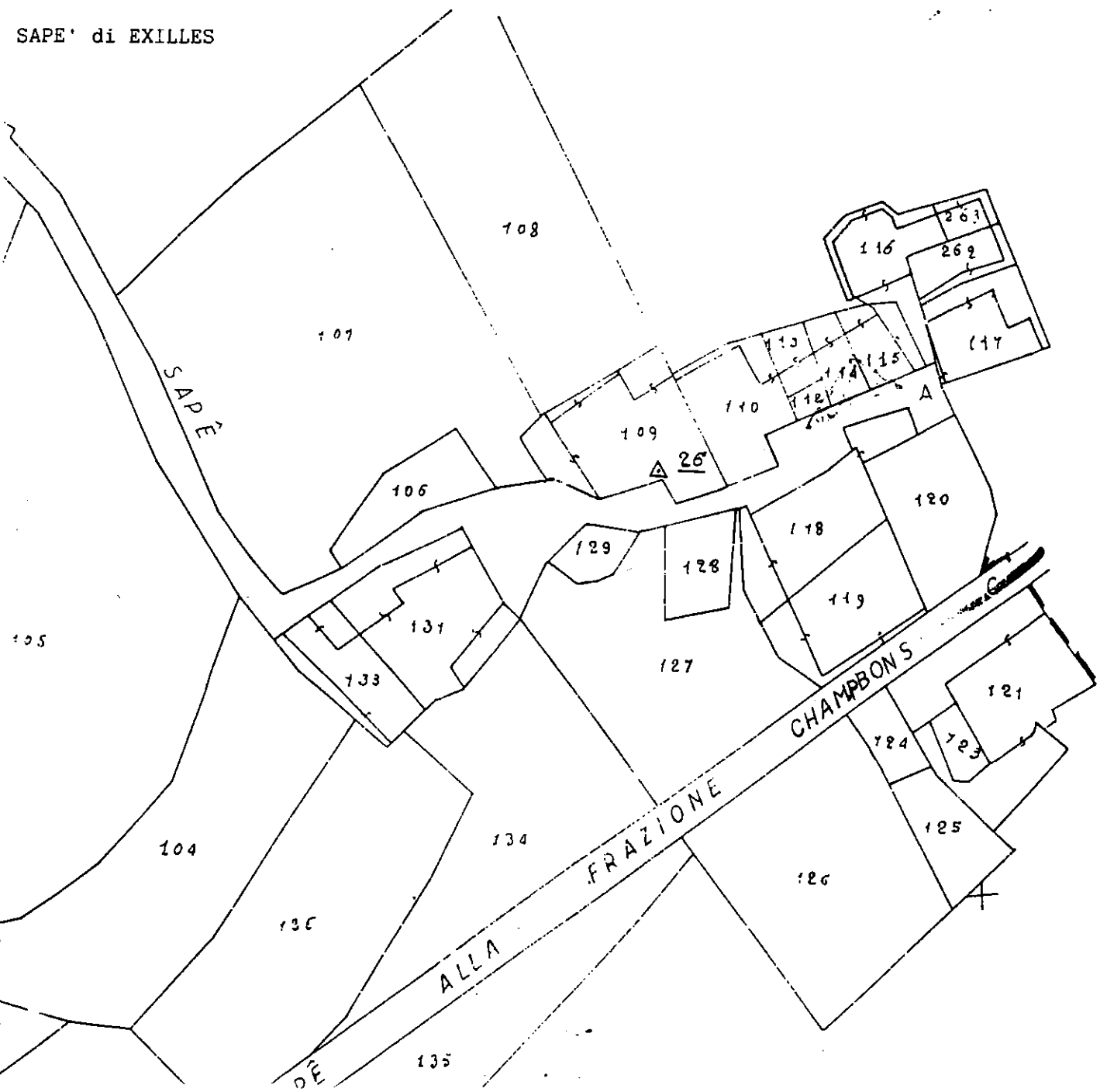

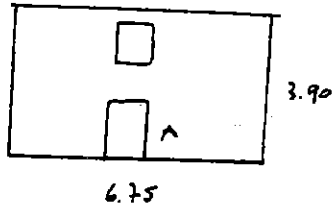
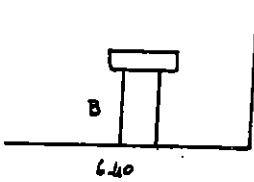
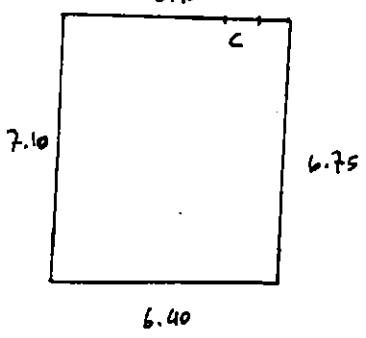
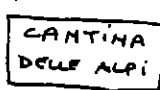
LOCALITA' SAPE EXILLES		DATA	CODICE CANTINA delle ALPI	N°	N° 62
Prospetti : ovest		Funzioni originarie		Funzioni attuali	
		P.int.			
		P.Terr.	locanda		rudere
		1° P.	"		"
		2° P.			
		S. Tetto			
Facciata principale : nord		Muri intonaco rosato			
		Volte muratura mista con laterizio			
		Solai trave nei muri perimetrali			
		Carpenteria			
		Tetto		Numero dei balconi	
		Orientamento		Orientamento	
Schemi di distribuzione		Copertura	Aperture A: 1.45 x 1.40 B: 1.00 x 2.10 C: 0.90 x 1.80 (+1.40)	Camini	
		Elementi storici: date, iniziali, segni		Scala	
		iscrizione a tinta su porta d'ingresso: 		Note C/o Forte interrato con copertura in terra	
		Foto / N° negativi			

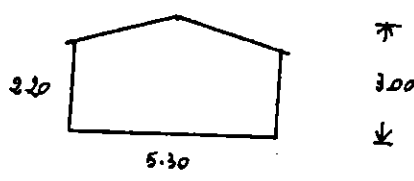
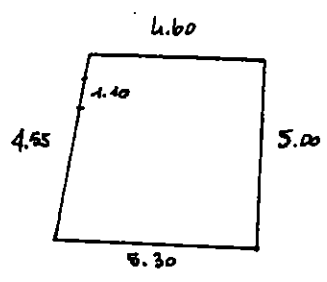
LOCALITA' SAPÈ di EXILLES		DATA 9/90	CODICE c/3 cossueta	N°	N° 69
Prospetti	Funzioni originarie		Funzioni attuali		
	P.int.				
	P.Terr.	Ricovero			rudere
	1° P.				
	2° P.				
	S. Tetto				
Muri perimetrali in pietra a secco parzialmente visibili					
Facciata principale : nord		Volte			
		Solai			
		Carpenteria			
		Tetto		Numero dei balconi	
Orientamento NS		Orientamento			
Schemi di distribuzione		Copertura	Aperture	Camini	
		crollata			
		Elementi storici: date, iniziali, segni			Scala
		Note intonaco interno rifatto			
Foto / N° negativi					

LOCALITA' SAPÈ EXILLES		DATA	CODICE	N°	N°	
Prospetti : nord		Funzioni originarie		Funzioni attuali		
<p>5.00</p>		P.int.				
		P.Terr.	casermetta		tudere	
		1° P.				
		2° P.				
		S. Tetto				
Facciata principale : ovest		Volte				
<p>9.50</p>		Solai <i>portelle con mattoni forati</i>				
		Carpenteria				
		Tetto		Numero dei balconi		
Schemi di distribuzione		Orientamento NS		Orientamento		
<p>9.55 5.00 L 9.50</p>		Copertura	Aperture	Camini		
		<i>crollata</i>	A: 0.90 x 1.80 B/C: 0.60 x 0.60 + 1.20 D/E: 0.85 x 1.10 + 1.20 F/H: 0.85 x 1.30 I: 0.85 x 2.35 L: 0.90 x 0.70			
		Elementi storici: <i>date, iniziali, segni</i>		Scala		
				Note		
		Foto / N° negativi				

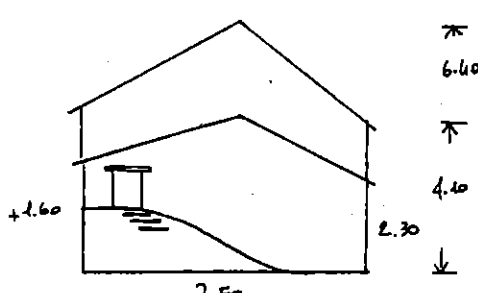
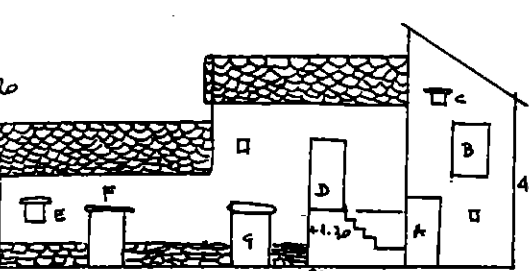
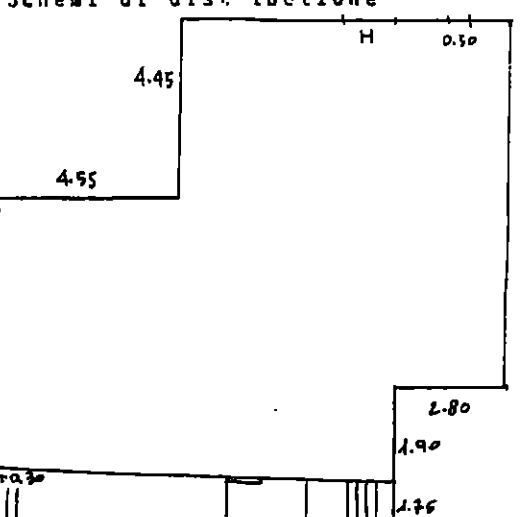
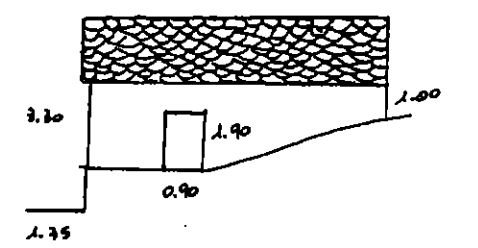
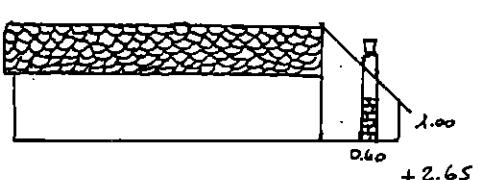
LOCALITA' SAPÈ EXILLES	DATA	CODICE	N°	N°
Prospetti : est 	Funzioni originarie		Funzioni attuali	
P.int.				
P.Terr.		rurali	civili	
1° P.				
2° P.				
S. Tetto				
Muri edificio lato ovest ristrutturato con grande e canna fumaria in eternit				
Facciata principale : nord 	Volte			
Solai				
Carpenteria architravi e serramenti in legno vecchi, tinteggiati in azzurro - " lato ovest in marrone chiaro				
Tetto		Numero dei balconi		
Orientamento EO		Orientamento		
Schemi di distribuzione 	Copertura Lose	Aperture A: 0.90 x 1.80 B: 2.00 x 1.35 +2.70 C: 0.50 x 0.40 +3.90 D: 0.90 x 1.80 +1.30 G: 0.90 x 1.65 E: 0.50 x 0.80 F: 0.90 x 1.85 H: 2.00 x 1.45	Camini	
Elementi storici: date, iniziali, segni sopra finestra E (intonaco): J 1870 su architrave legno porta G: J V 1885		Scala pietra lato nord Note		
Prospetto ovest: 	Prospetto sud 			



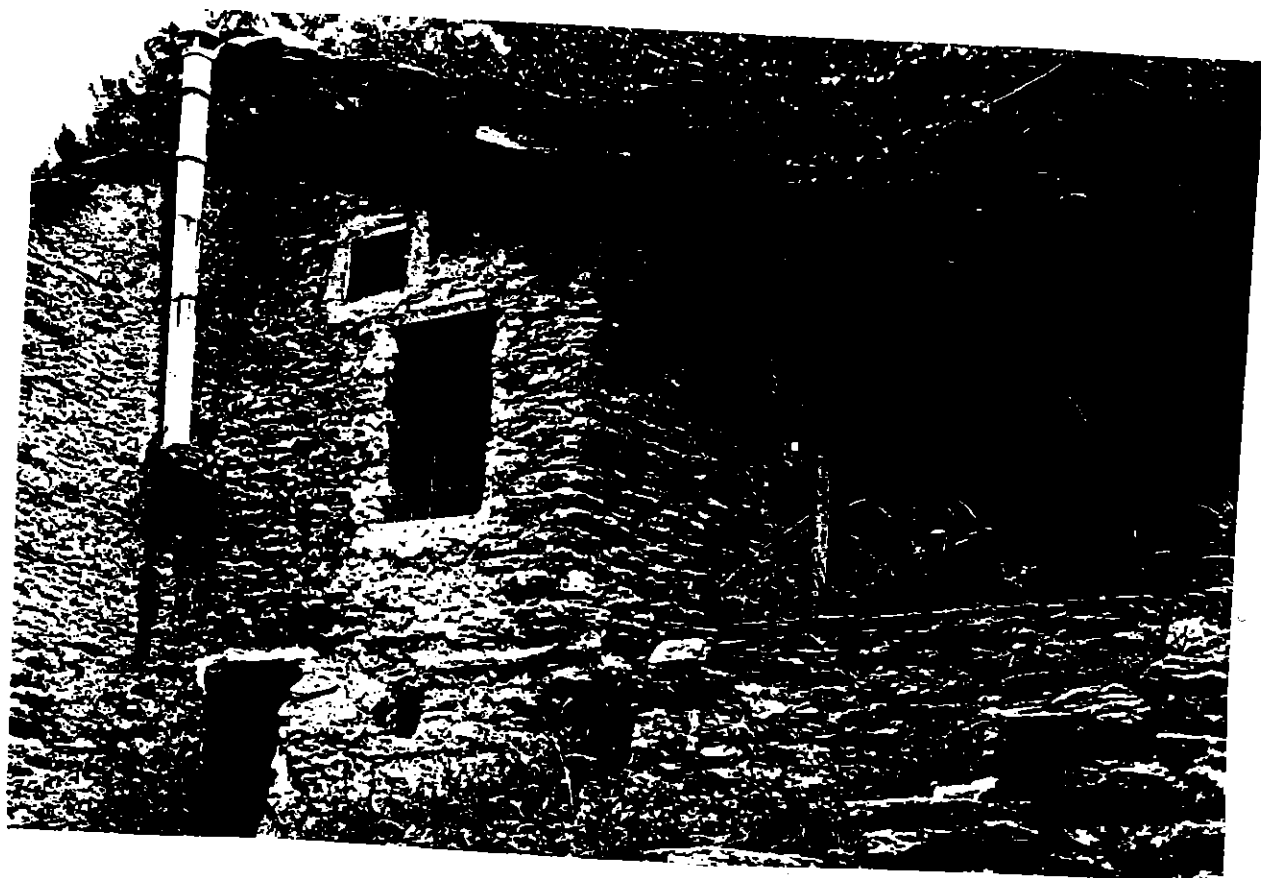

SCHEDE
di
RILIEVO

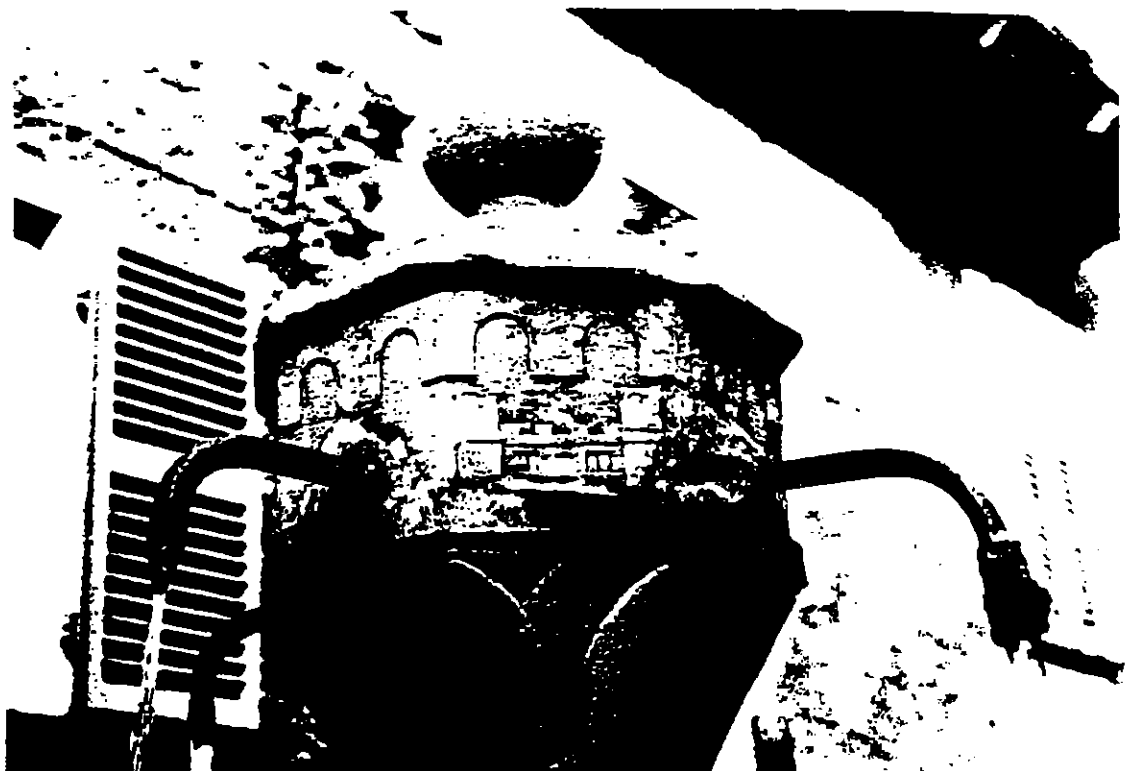
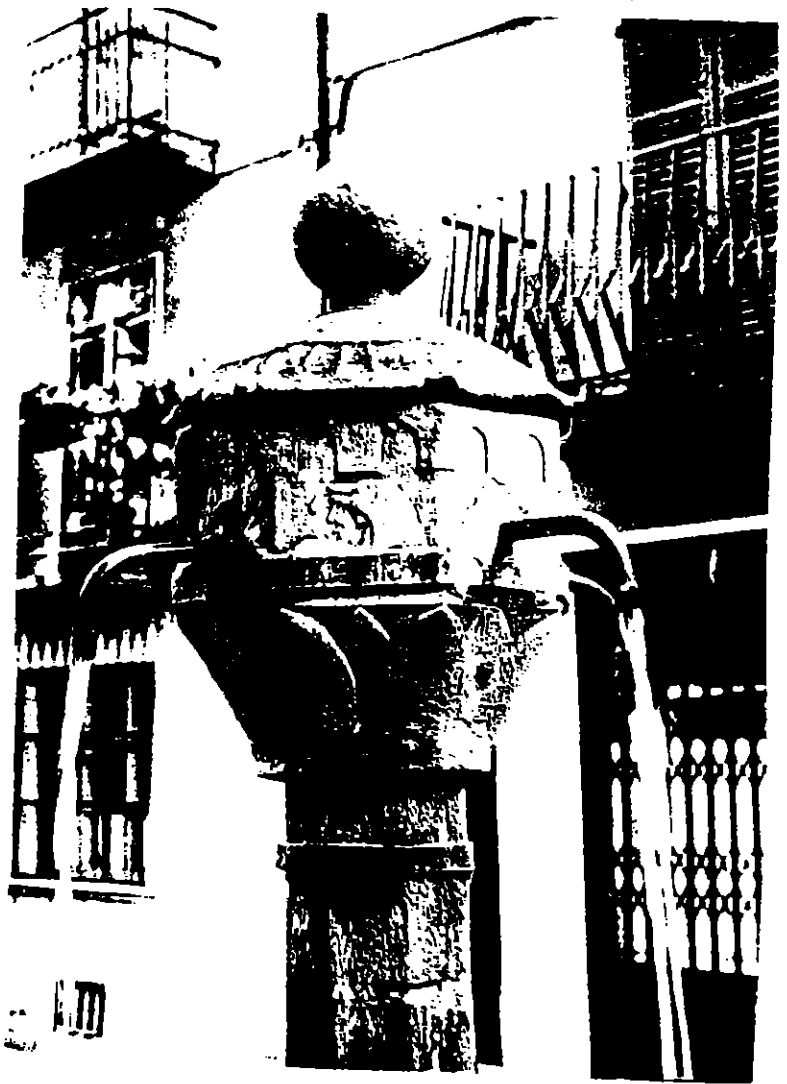

ELEMENT

CARATTERIZZANTI



APERTURE
TRIANGOLARI

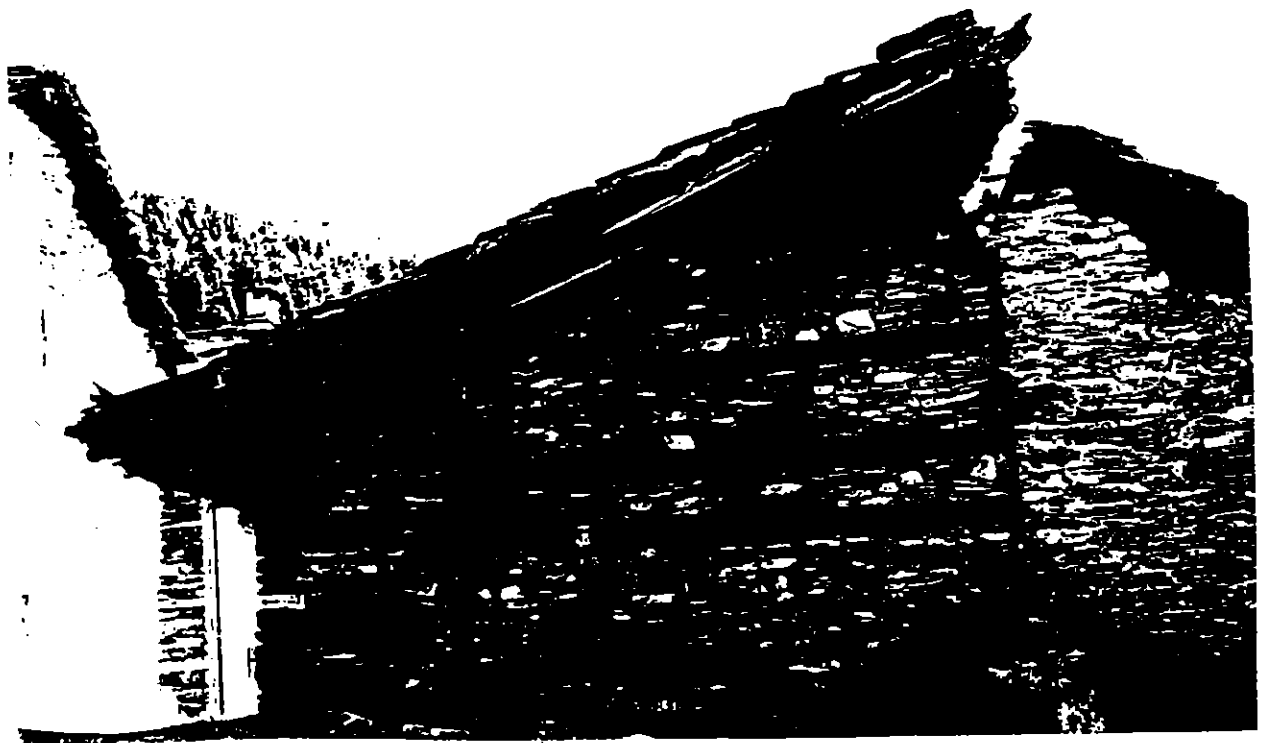

TRAVI DI IRREGIDIMENTO

TETTO IN LOSSE
E SCALDOLE



TETTO IN LOSSE
SQUADRATI

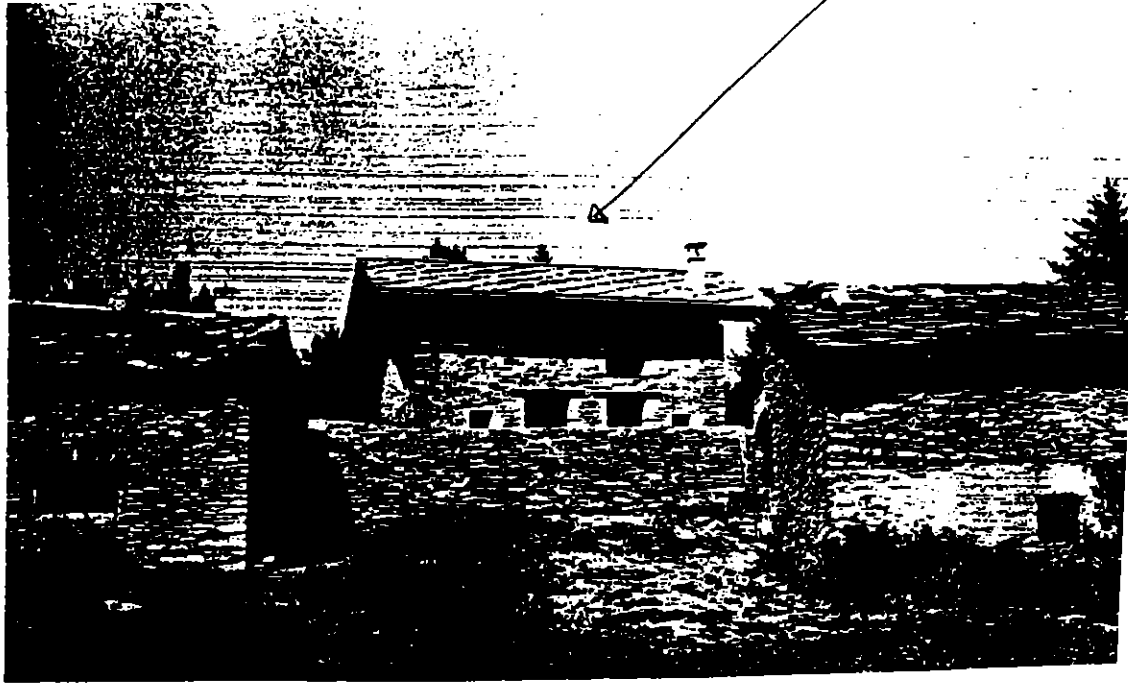

TAVOLATO IN LEGNO PER COPERTURA IN LOSSE



NO

TETTO IN
TEGOLE
CEMENTI



GRONDE
IN
LALICE



TRAVI DI IRRIGAZIONE
DELLA MURATURA

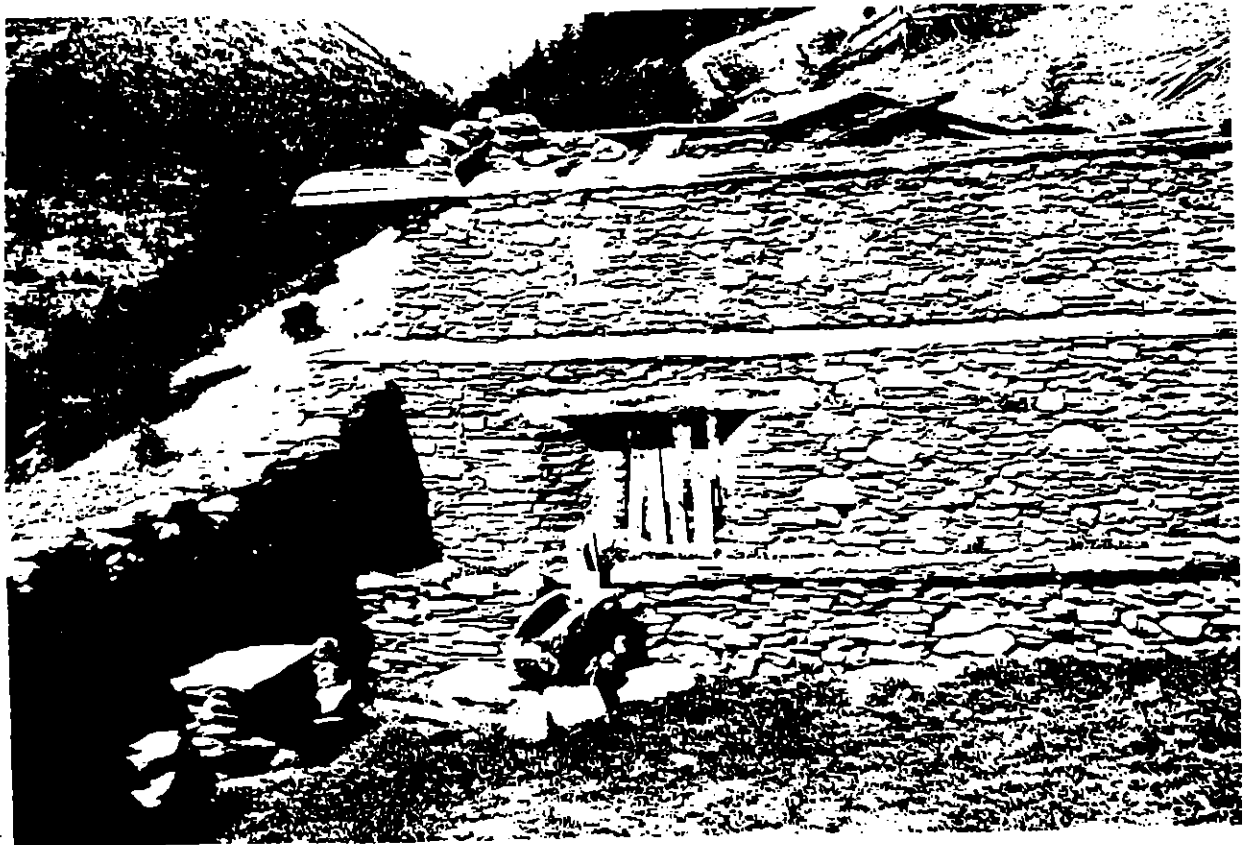
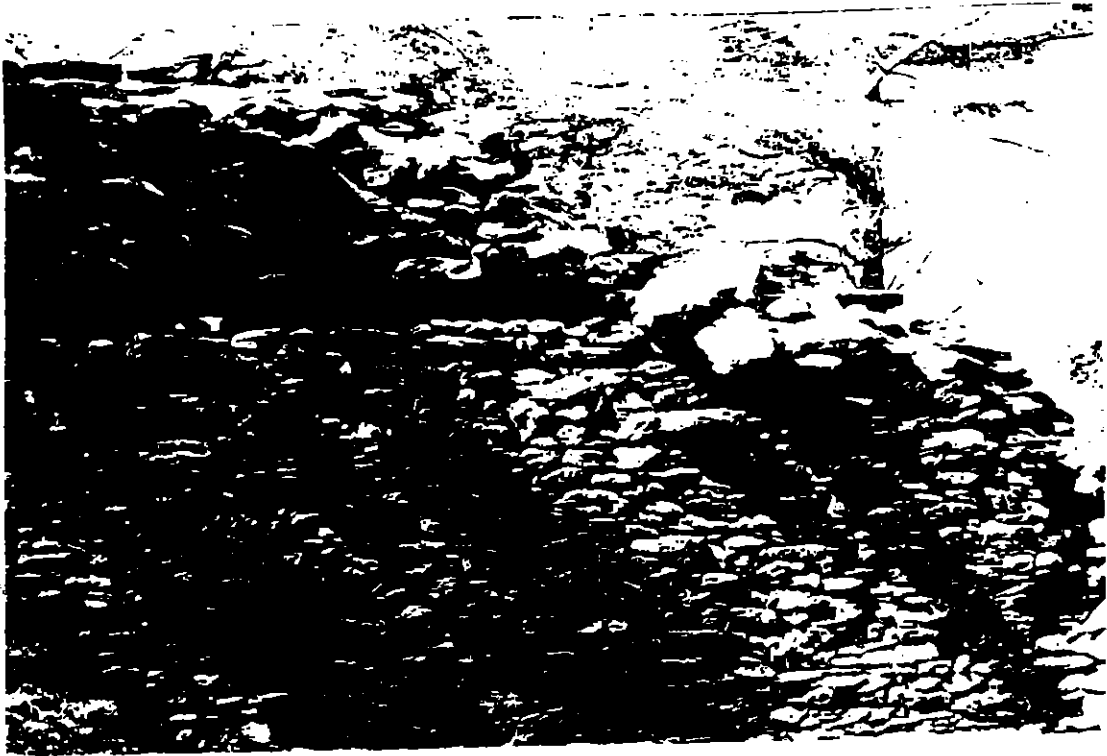



ARCO
CON CONE
IN PIETRA

MURATURA
A SECCO
CON
APERTURE



FONTANA
IN
PIETRA



ARCO
CON
TODI



FORTE SAPE

Ghiacciaia



S. : T. A. DE MURATORA

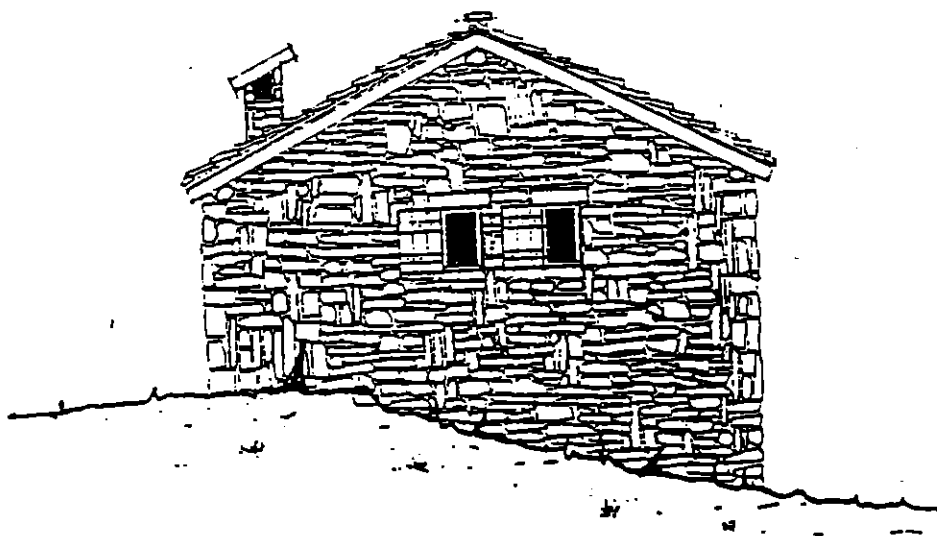
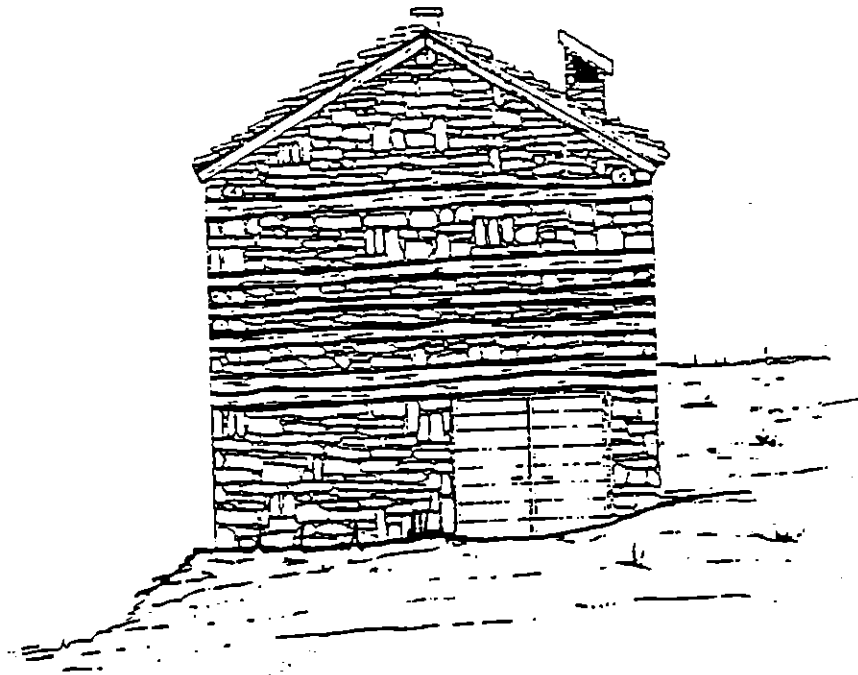

Si = TIPO DI TETTO

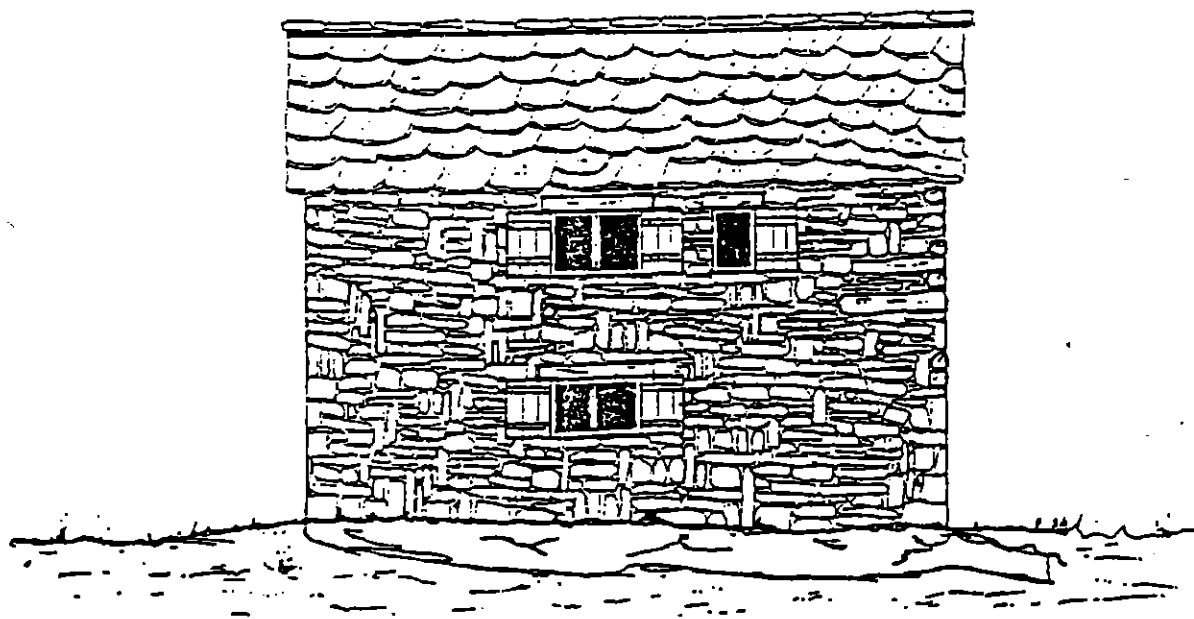
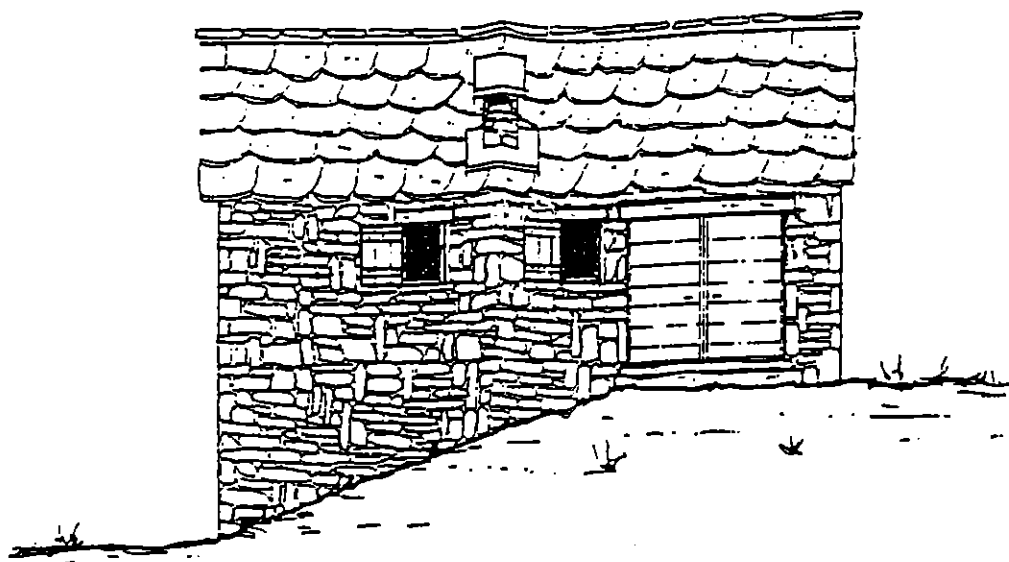

MURATURE:

NO

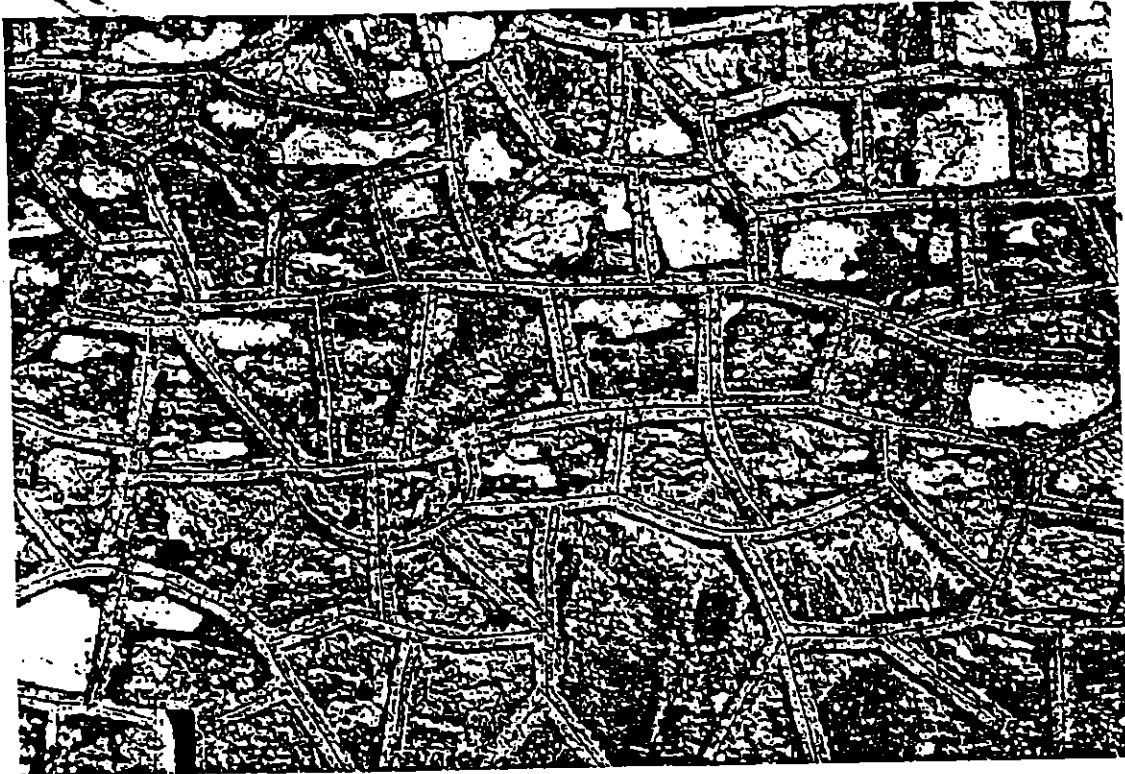

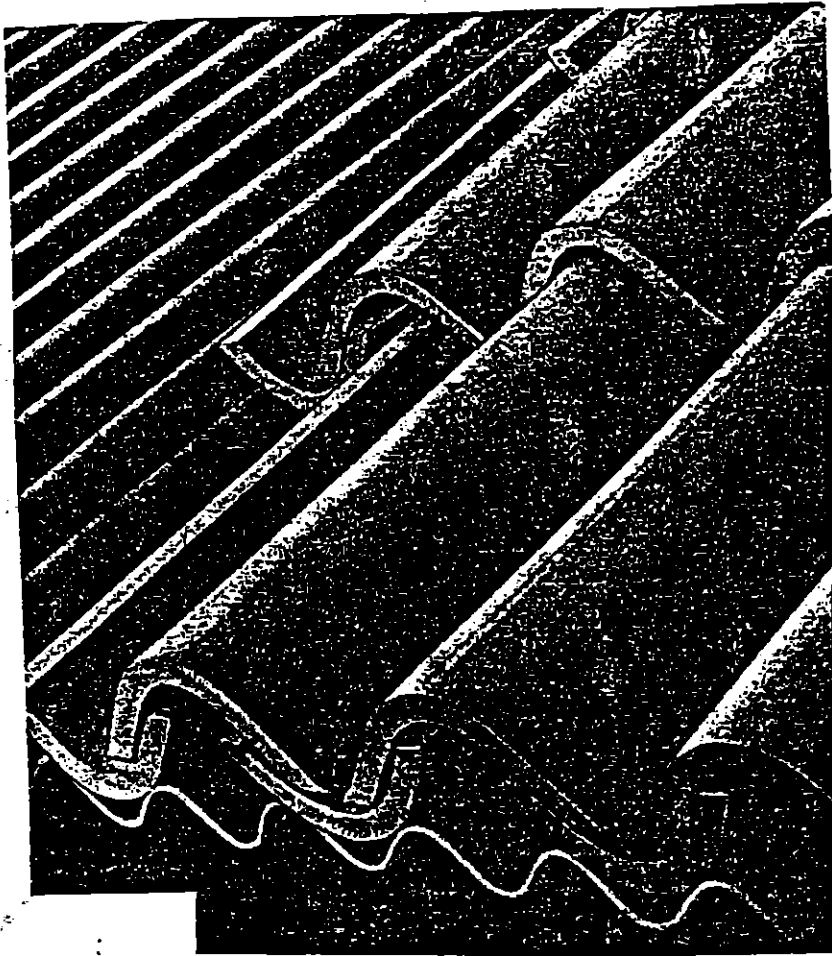

60

No

TE TTS

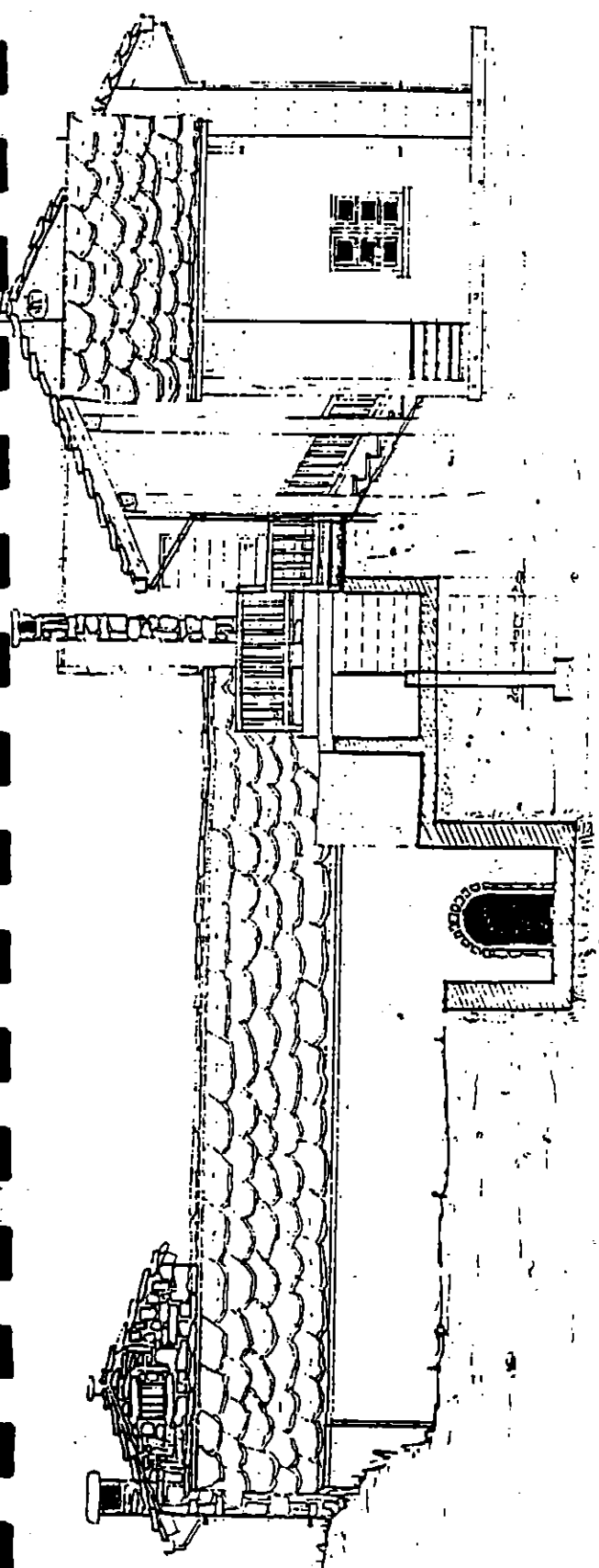

Prospetto ovest - scala 1:100

Ex passaggio acqua per mulino

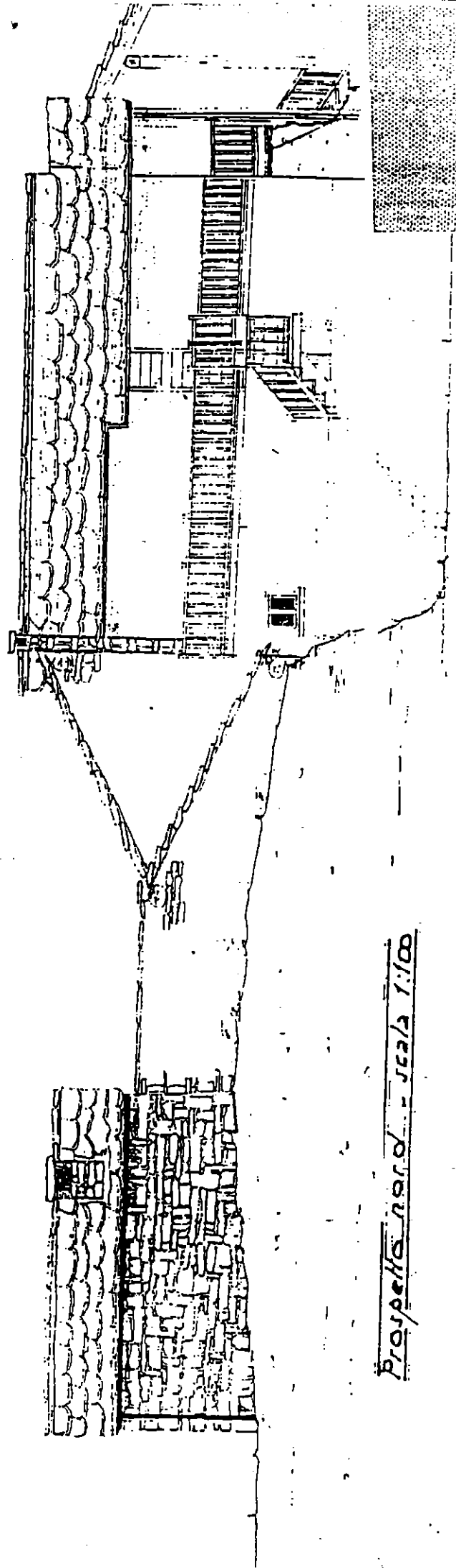

Prospetto nord - scala 1:100