



COMUNE DI SALBERTRAND CITTA' METROPOLITANA DI TORINO

PROGETTO ESECUTIVO
INTERVENTO DI REALIZZAZIONE DI UN PUNTO INFORMATIVO TURISTICO
"HOTEL DIEU"
(codice intervento 356_4B1a)

UBICAZIONE:
VIA ROMA 54 - 10050 SALBERTRAND

PROPRIETA':
ENTE DI GESTIONE DELLE AREE PROTETTE DELLE ALPI COZIE
ECOMUSEO COLOMBANO ROMEAN

C.F.: 94506780017
VIA FRANSUA' FONTAN 1 - 10050 SALBERTRAND



PROGETTISTA:
ARCH. MASSIMO RIGAT
CHAMPLAS SEGUIN 15 - 10054 CESANA TORINESE (TO)
Ordine degli Architetti della Provincia di Torino n. 4299
C.F. RGT MSM 69E23 L2190 - P.I. 07470690012
tel. 3351240154 massmorrigat@gmail.com massmorrigat@architettoritornopec.it

ELABORATI:
dettagli costruttivi: interventi strutturali scala interna in legno
scala 1 : 10

DICEMBRE 2017

FACCIATA EST

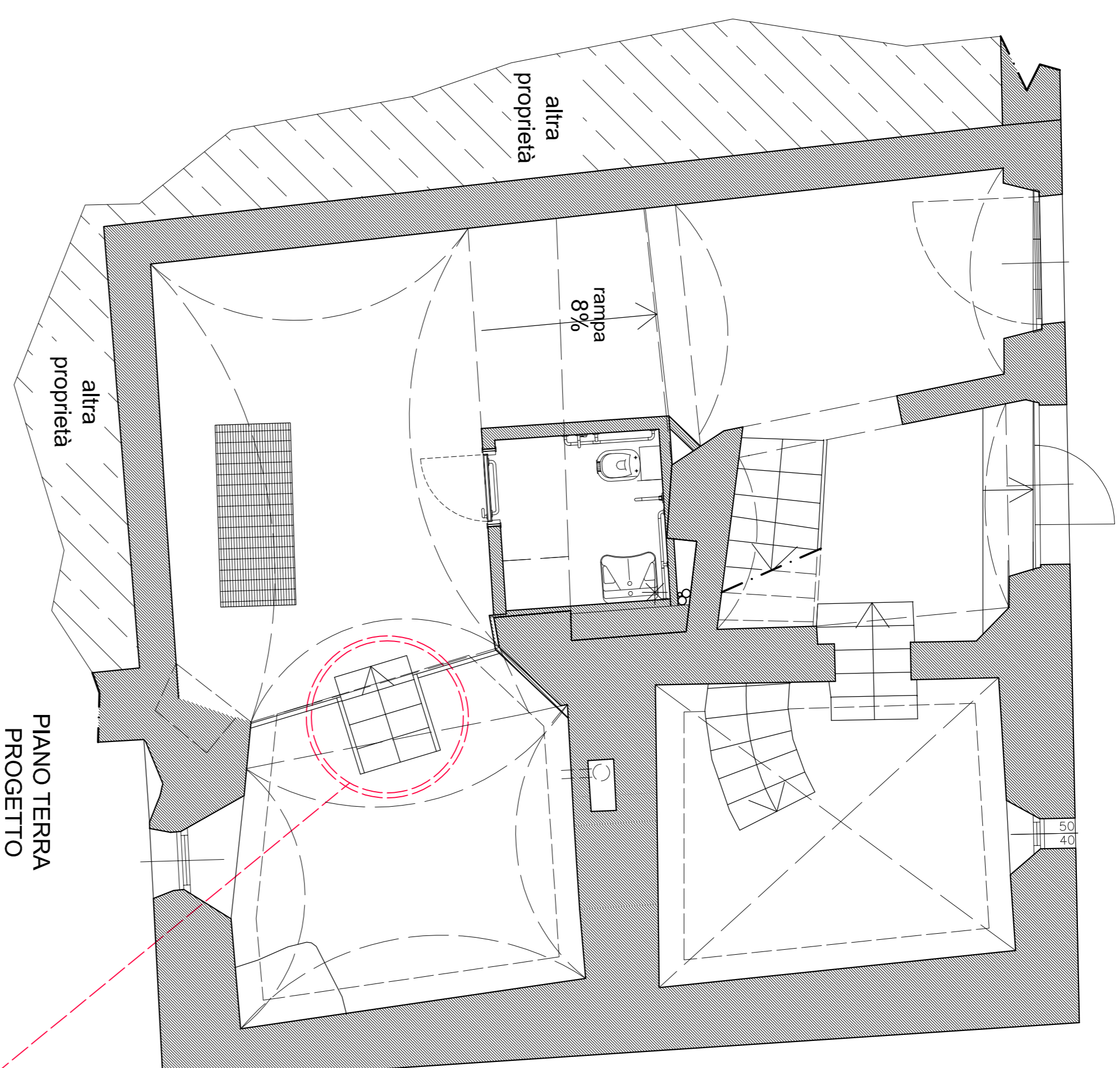
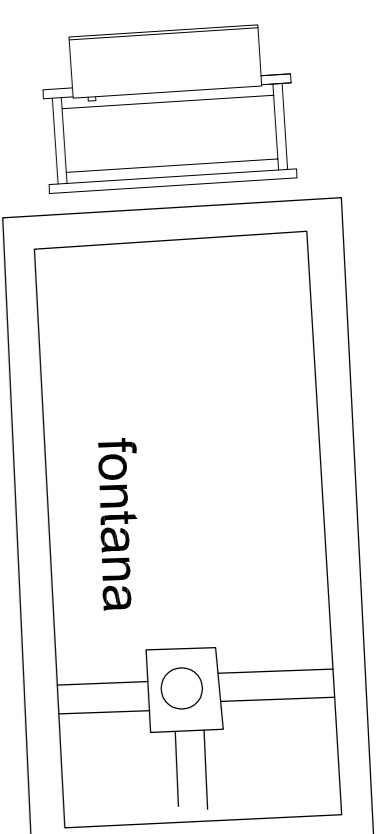
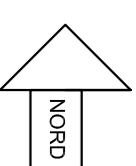
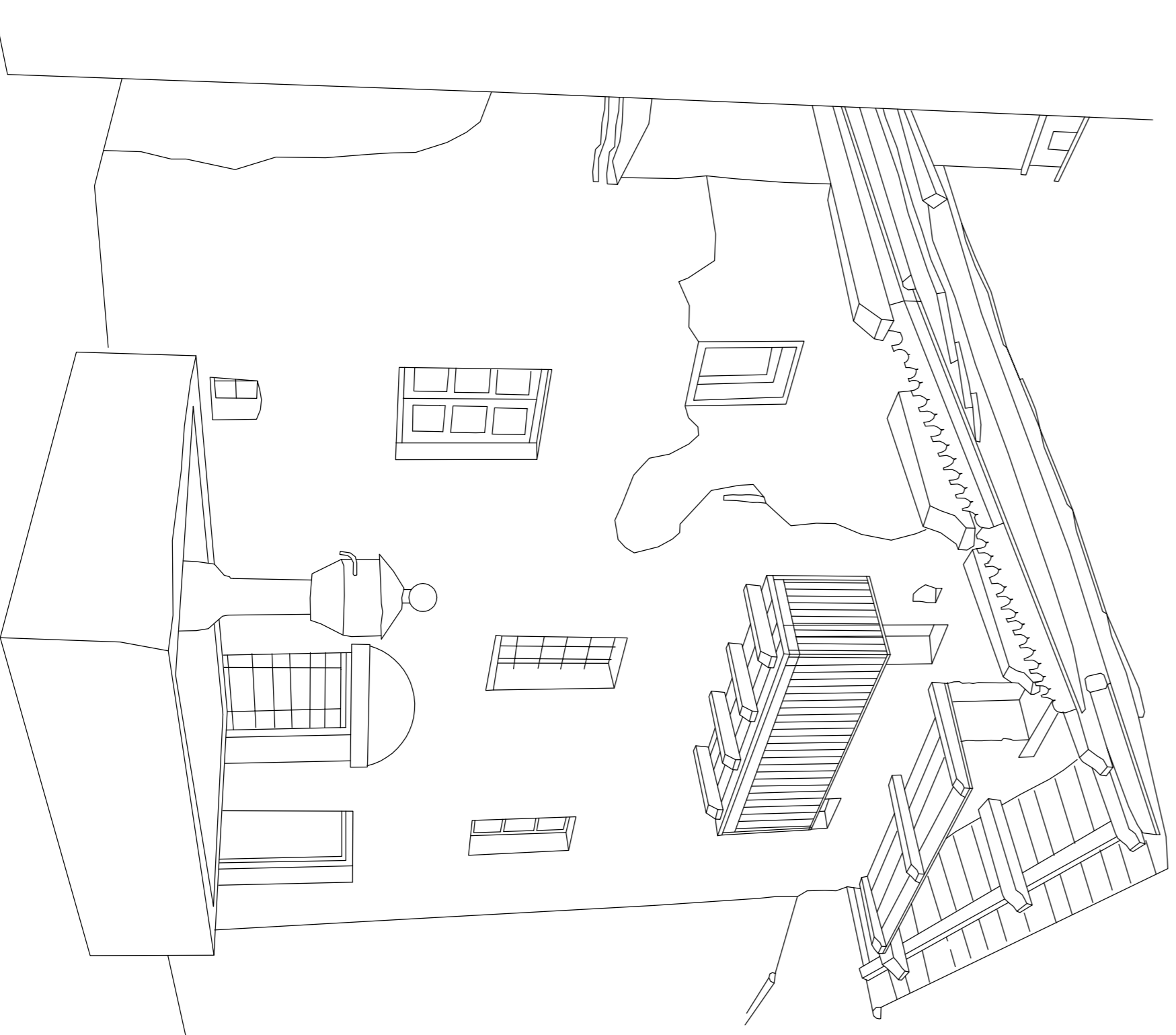

PIANO TERRA
PROGETTO

NUOVA SCALA

fm,k valore caratteristico della resistenza a flessione	240	ddN/cm ^q
fc,0,k valore caratteristico della resistenza a compressione parallela alla fibratura	210	daN/cm ^q
fc,90,k valore caratteristico della resistenza a compressione perpendicolare alla fibratura	25	daN/cm ^q
E0,05 valore caratteristico del modulo elastico	74000	

LEGNO DI LARICE
CLASSE DI RESISTENZA C24

TABELLA DELLA PORTATA DELLA SCALA	
Peso proprio	daN/m ^q : 40
Sovraccarico	daN/m ^q : 400

N° 2 PIASTRE D'ANCORAGGIO DEI MONTANTI

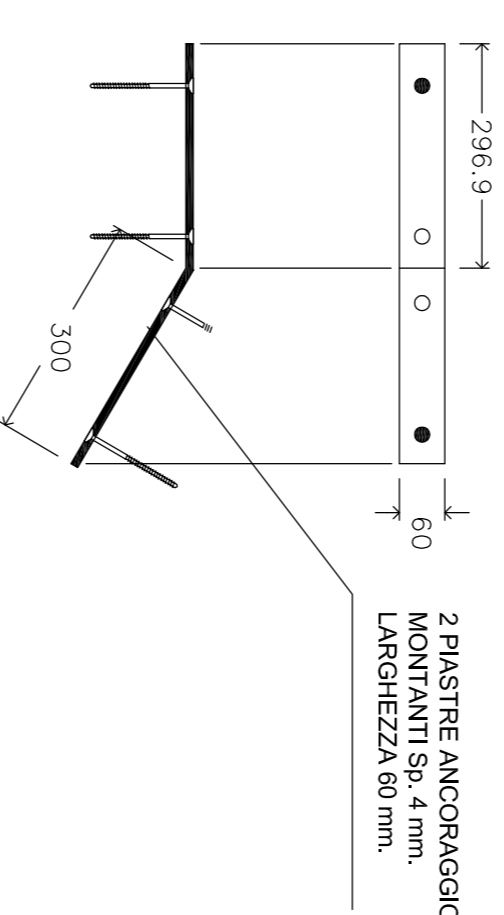

2 PIASTRE ANCORAGGIO
MONTANTI Sp. 4 mm.
LARGHEZZA 60 mm.

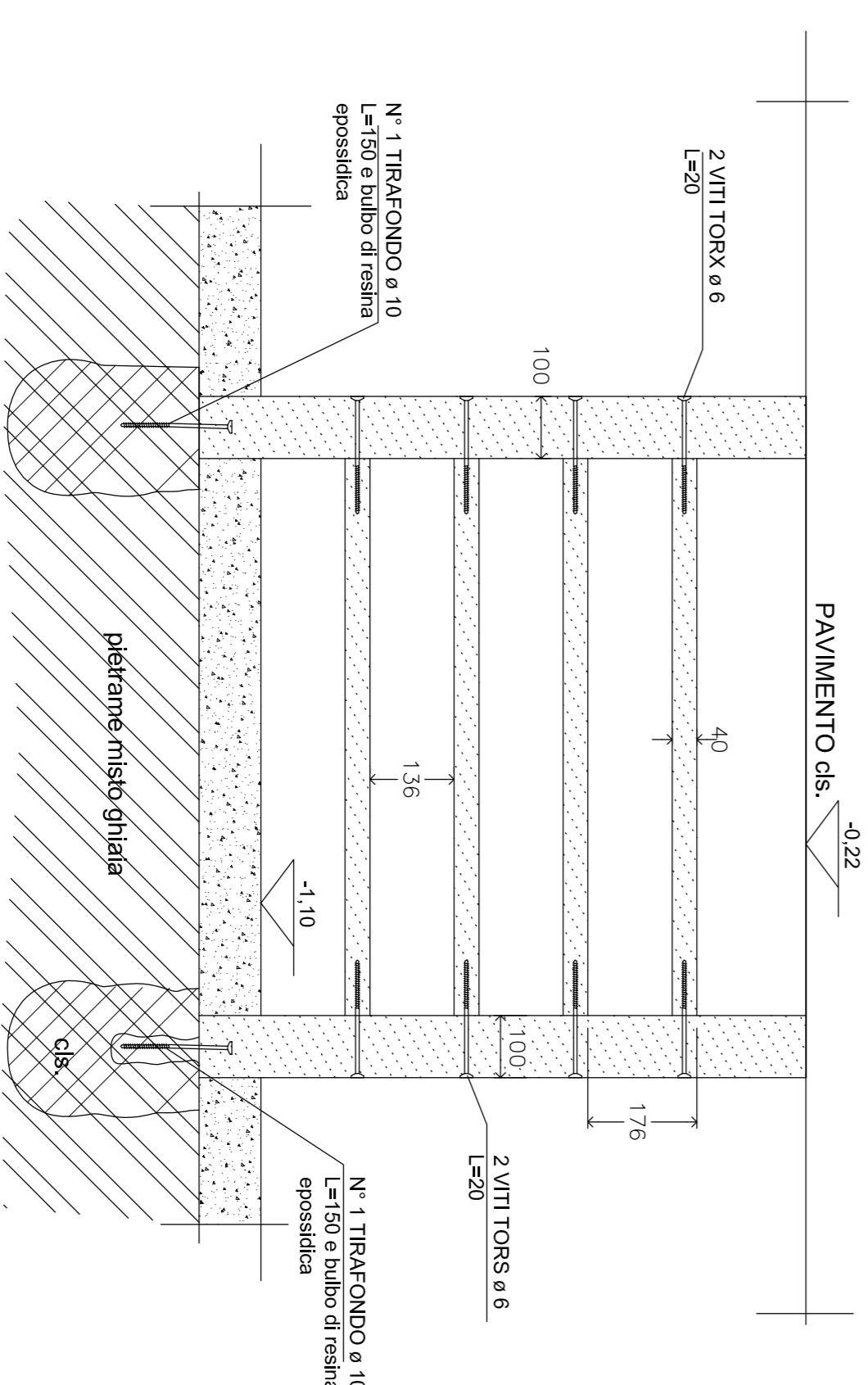

SEZIONE

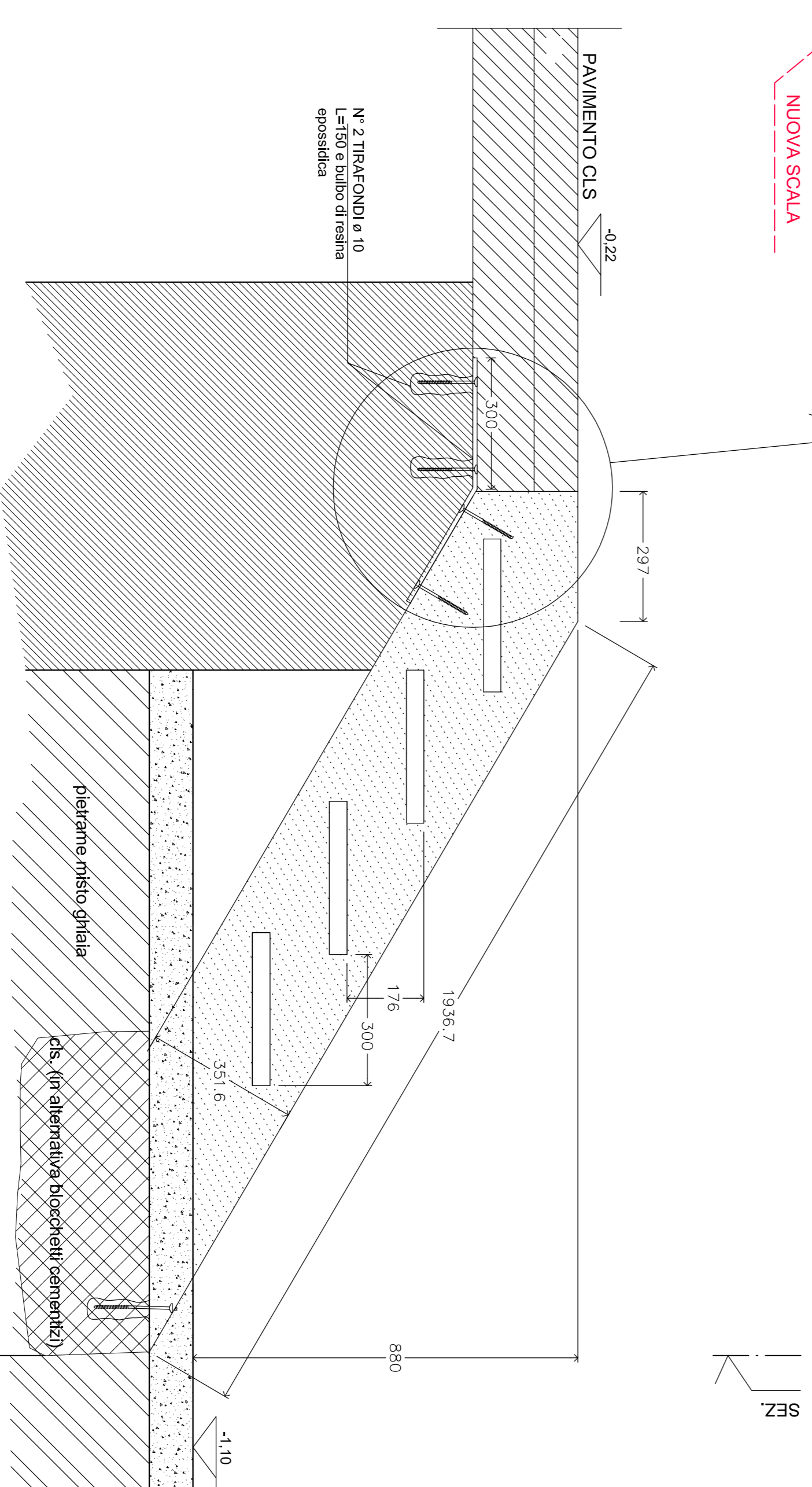

VISTA LATERALE

NOTA: LA POSIZIONE PIU' PRECISA DOVE COLLOCARE LA SCALETTA IN PLANIMETRIA
SARA' DA VERIFICARE IN OPERA CON LA D.L.
IN FUNZIONE DELLE ALTEZZE RILEVATE SOTTO VOLTA

SEZIONE