

COMUNE DI SALBERTRAND CITTA' METROPOLITANA DI TORINO

PROGETTO ESECUTIVO
INTERVENTO DI REALIZZAZIONE DI UN PUNTO INFORMATIVO TURISTICO
"HOTEL DIEU"
(codice intervento 356_4B1a)

UBICAZIONE:
VIA ROMA 54 - 10050 SALBERTRAND

PROPRIETA':
ENTE DI GESTIONE DELLE AREE PROTETTE DELLE ALPI COZIE
ECOMUSEO COLOMBANO ROMEAN
C.F.: 94506780017

VIA FRANSUA' FONTAN 1 - 10050 SALBERTRAND

PROGETTISTA:
ARCH. MASSIMO RIGAT
CHAMPLAS SEGUIN 15 - 10054 CESANA TORINESE (TO)
Ordine degli Architetti della Provincia di Torino n. 4299
C.F. RGT MSM 69E23 L2190 - P.I. 07470690012

tel. 3351240154 massimorigat@gmail.com massimorigat@architettitorinopec.it

ELABORATI:
planimetric
dettagli esecutivo - pavimentazioni interne
scala 1: 50

DICEMBRE 2017 - aggiornamento marzo 2018



NOTA: al momento non è prevista la fornitura e posa di piastrelle in gres;
viene pertanto realizzata una pavimentazione con massetto cementizio pozzolanico

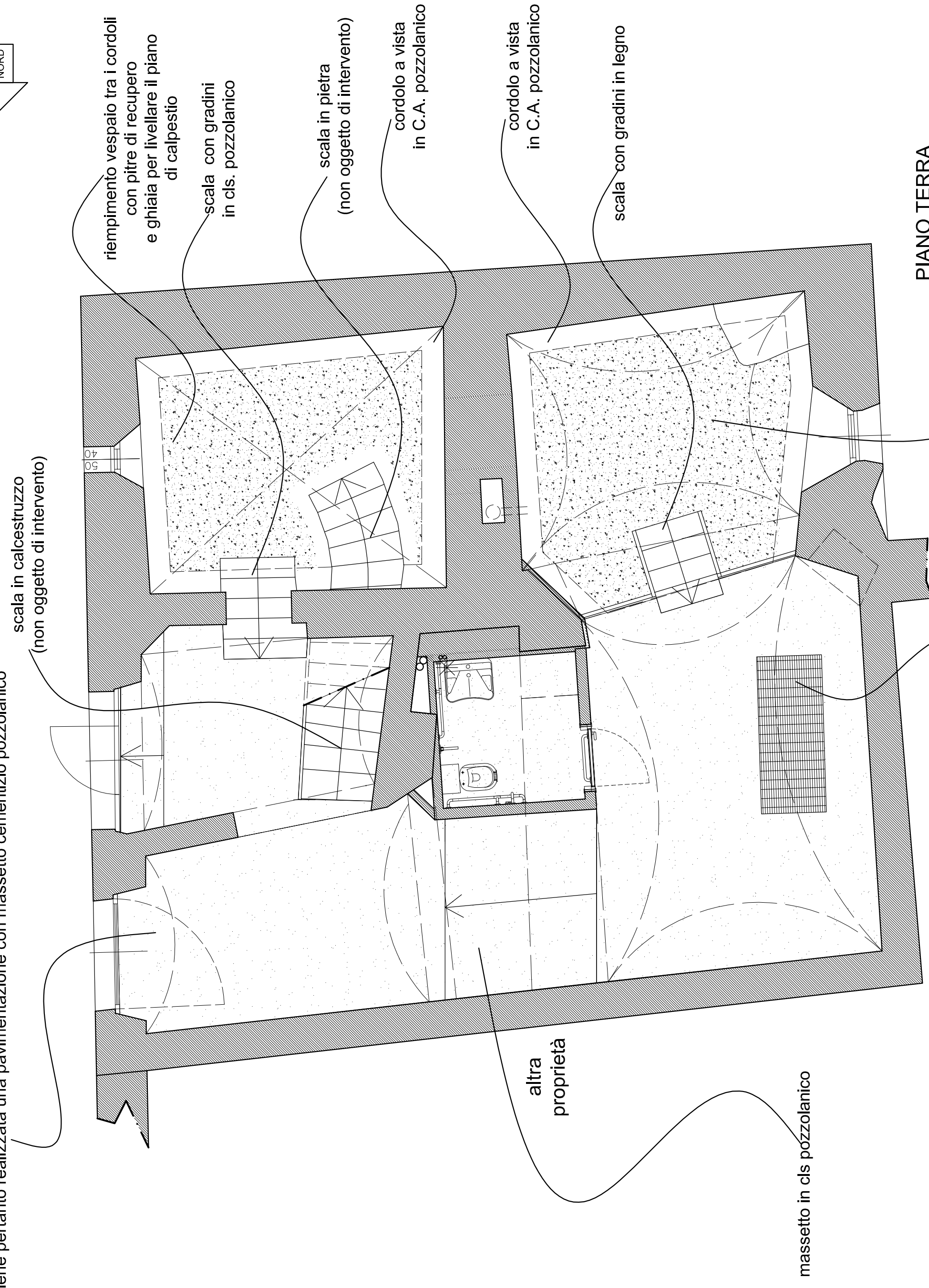
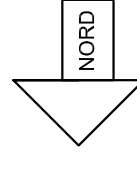

PIANO TERRA
PROGETTO

riempimento vespaio tra i cordoli
con pietre di recupero
e ghiaia per livellare il piano di calpestio

riapertura "buco" vano scala
e chiusura con griglia calpestable

PIANO TERRA
ipotesi di futura pavimentazione
1:100

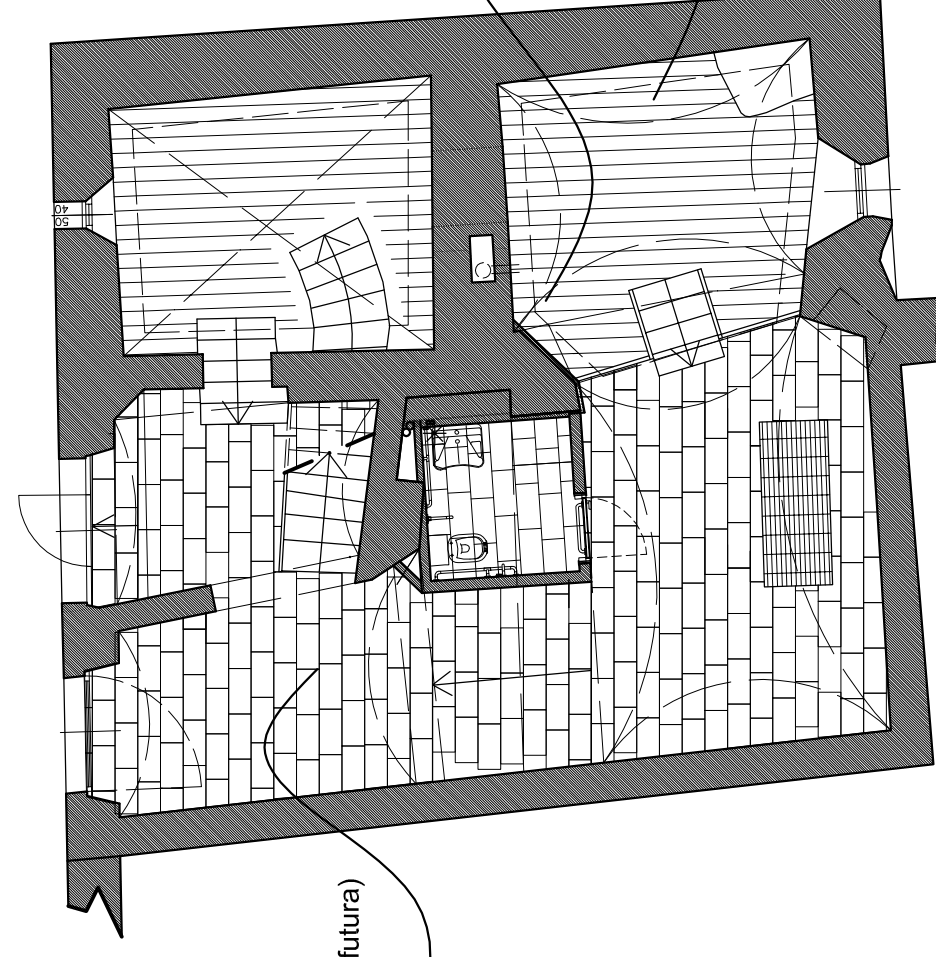

piastrelle in gres
effetto Luserna
formato 30x60
con posa senza fuga
(per ipotesi di pavimentazione futura)

tavolato di larice
(per ipotesi di pavimentazione futura)

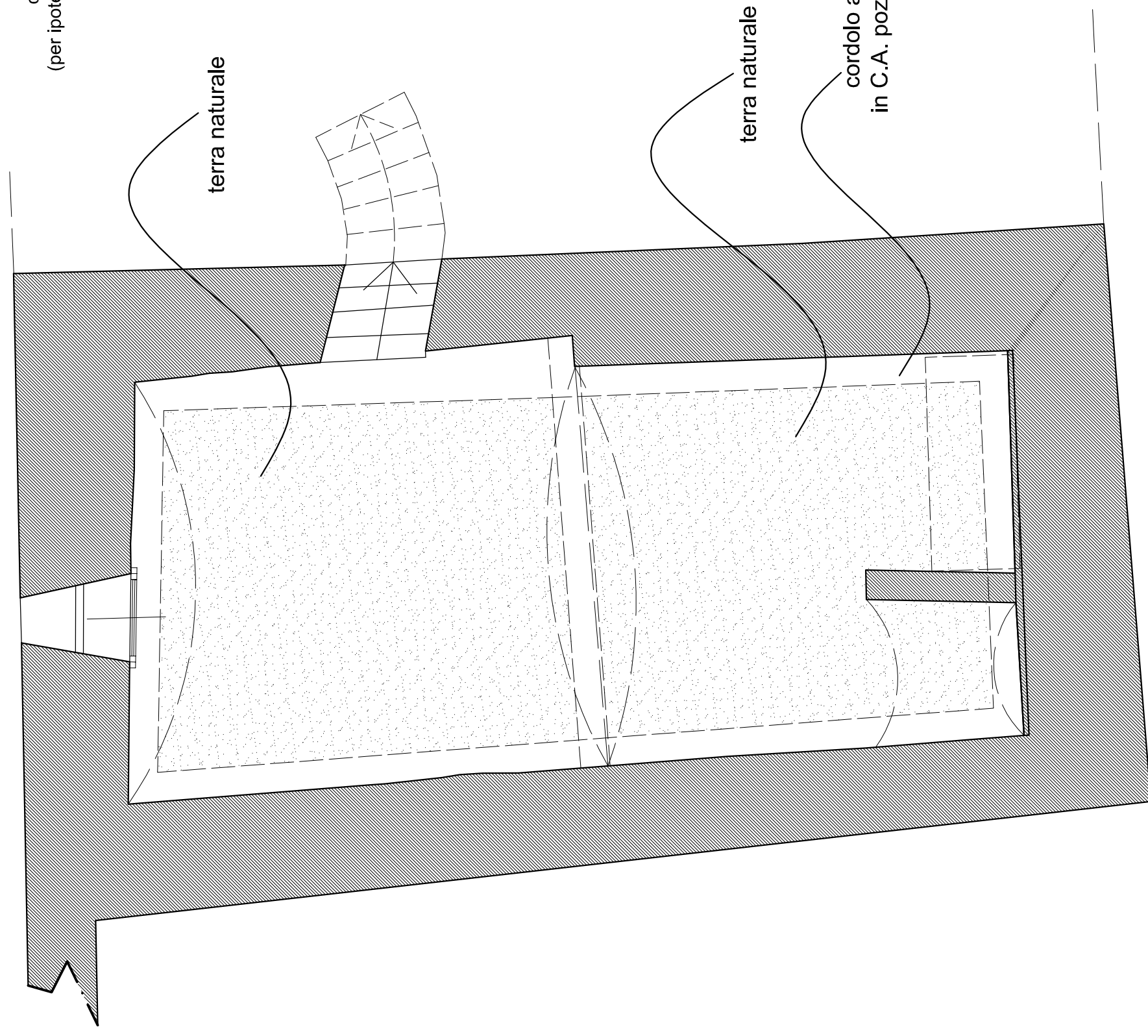

PIANO INTERRATO
PROGETTO

CHIUSURA TEMPORANEA PASSAGGIO SCALA AL PIANO PRIMO
per motivi di sicurezza con tavole in legno rimovibili
(IN ATTESA DI FUTURI SVILUPPI PROGETTUALI)

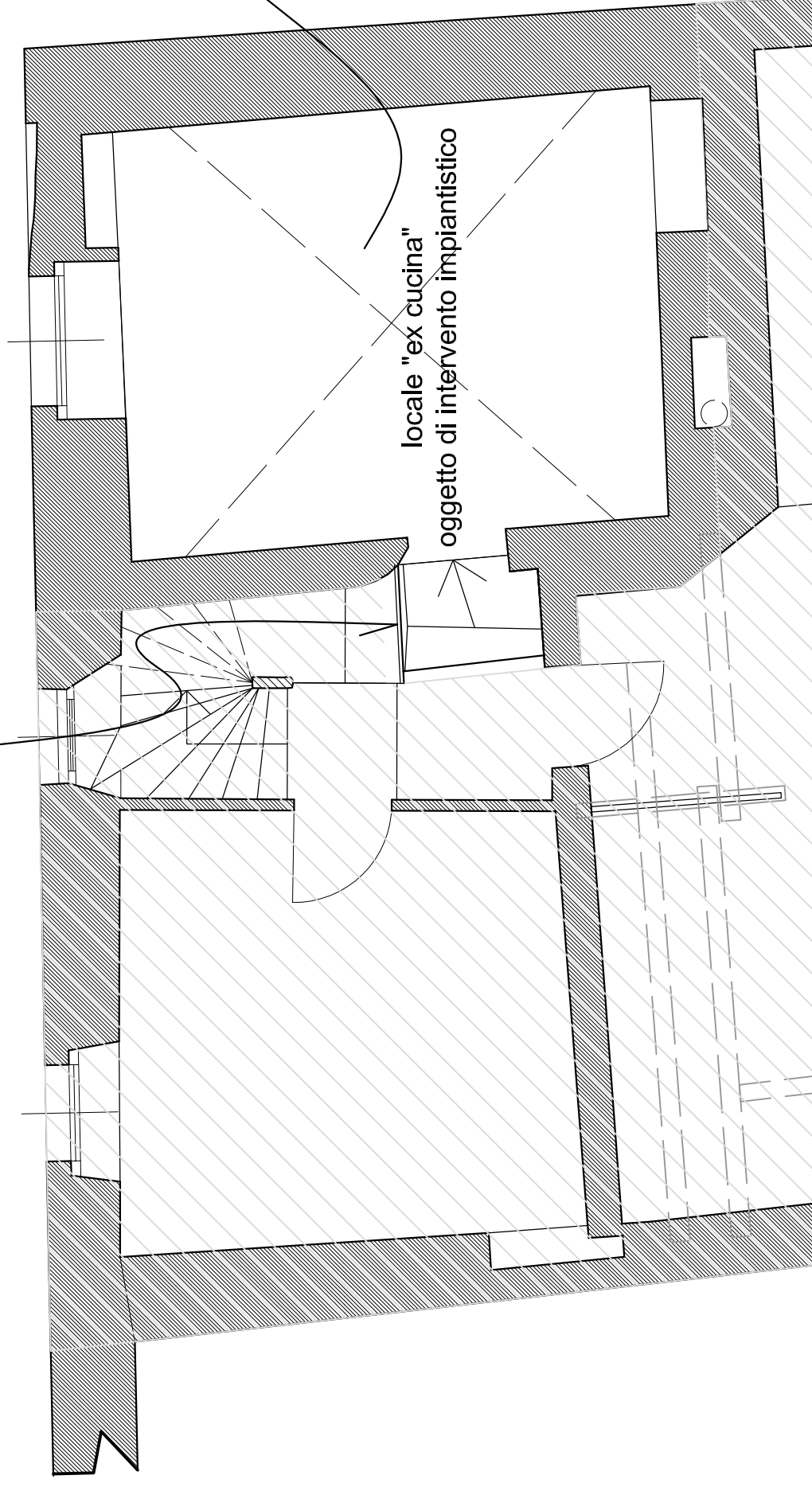

PIANO RIALZATO